

Suc. 806 SAN MIGUEL JAL
PORTAL MORELOS 24
CENTRO

0001094

MUNICIPIO DE SAN MIGUEL EL ALTO
CLLE PORTAL INDEPENDENCIA NO 4
COL SAN MIGUEL EL ALTO C CH
47140 SAN MIGUEL EL ALTO, JAL C.R.47141

CUENTA DE CHEQUES MONEDA NACIONAL	
GAT	No Aplica
Interés Aplicable o Rendimientos	No Aplica
Comisiones efectivamente cobradas	\$0.00

La fecha de corte es la indicada después de la leyenda "ESTADO DE CUENTA AL". Salvo que expresamente se determine otra moneda, todas las cifras contenidas en el estado de cuenta se encuentran denominadas en Pesos Moneda Nacional.

Su estado de cuenta contiene información de los siguientes productos y servicios:

RESUMEN GENERAL

PRODUCTO/SERVICIO	CONTRATO	SALDO ANTERIOR	SALDO AL 30/SEP/2014
Cuenta de Cheques Moneda Nacional	7945933854	\$367,050.20	\$367,050.20
CLABE Interbancaria	002384700539311284		

CUENTA DE CHEQUES MONEDA NACIONAL
RESUMEN DEL: 01/SEP/2014 AL 30/SEP/2014

CONTRATO	7945933854	
Saldo Anterior		\$367,050.20
(+) 0 Depósitos		\$0.00
(-) 0 Retiros		\$0.00
SALDO AL 30 DE SEPTIEMBRE DE 2014		\$367,050.20

Saldo Promedio	\$367,050.20
Días Transcurridos	30
Cheques Girados	0
Cheques Exentos	0

RESUMEN POR MEDIOS DE ACCESO

Cheques 7005 3931128

RETIROS	DEPOSITOS
\$0.00	\$0.00

SALDO MINIMO REQUERIDO

Saldo mínimo requerido para evitar la comisión por Manejo de Cuenta: \$10,000.00

MUNICIPIO DE SAN MIGUEL EL ALTO

Cobranza Electrónica PEMEX de Banamex te permite realizar tus pagos de forma segura y sin costo.

Acude con tu Ejecutivo de cuenta para conocer más sobre este servicio o consulta www.banamex.com Empresas y Corporativo/Servicios/Cash Management/Pagos/ PEMEX Refinación ó PEMEX Gas

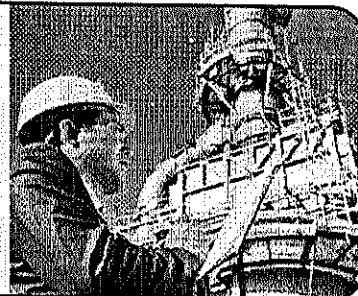

CADENA ORIGINAL DEL COMPLEMENTO DE CERTIFICACIÓN DEL SAT

```
||1.0|D83203E2-BD26-4927-A2FF-547C4F85D935|2014-10-02T18:41:53|k+BqEoFsK1SwzDyuykj1JJ92MhA  
EHACKHjGi19QaCK1VSS93yYJ35MtfXU13cQ5MDCQ6In+kVG2NfB7ZDe4/tGj3hzxt7QoR1D1N2xGNvheQ1gAq2CKfy  
fBNYIP3znKV2bnBtrgmd8zp5i93nuQLgDK1Xu2/vxiaRjrRVn7hxYc=|00001000000300627194|hGC88zq5B6GSH  
DSMPJDFfJiRfEIDhYwsBZ1fEOfYKpmOI4Nt7B1K7xJq1aJ8KOpf1Uys3fo6ReMu/IWUla+wIAb7K11v5NEwGTvW+Rv  
dCETd2BfpzwWNCkxj35LFE2gXooZ1YdiMNiGImzD7EGp4QmON3gVTWwYqjNADXzpe8r8=|
```

UUID D83203E2-BD26-4927-A2FF-547C4F85D935
FECHA 2014-10-02
RFC MSM220422E73



SELLO DIGITAL DEL EMISOR

```
k+BqEoFsK1SwzDyuykj1JJ92MhAEHACKHjGi19QaCK1VSS93yYJ35MtfXU13c  
Q5MDCQ6In+kVG2NfB7ZDe4/tGj3hzxt7QoR1D1N2xGNvheQ1gAq2CKfyfBNYI  
P3znKV2bnBtrgmd8zp5i93nuQLgDK1Xu2/vxiaRjrRVn7hxYc=
```

SELLO DIGITAL SAT

```
hGC88zq5B6GSHDSMPJDFfJiRfEIDhYwsBZ1fEOfYKpmOI4Nt7B1K7xJq1aJ8K  
Opf1Uys3fo6ReMu/IWUla+wIAb7K11v5NEwGTvW+RvdCETd2BfpzwWNCkxj35  
LFE2gXooZ1YdiMNiGImzD7EGp4QmON3gVTWwYqjNADXzpe8r8=
```

"ESTE DOCUMENTO ES UNA REPRESENTACIÓN IMPRESA DE UN CFDI"

Banco Nacional de México, S.A., integrante del Grupo Financiero Banamex. BNM840515VB1 Isabel la Católica número 44, Colonia Centro, Delegación Cuauhtémoc, 06000 México D.F. Tel. 1226-8867

Estamos para servirte, las 24 horas, los 365 días del año. • Reporte de robo o extravío de cheques o Tarjeta de Débito • Atención de aclaraciones

Unidad Especializada Banamex

BANAMEX RESUELVE

(Segmento Corporativo, Empresarial y Gobierno)

Ciudad de México: 2226-1111 Interior de la República: 01 800 111-1122
EUA y Canadá: 1 855 295-7093 de lunes a sábado de 07:00 a 21:00 horas

PYME y MEDIANA EMPRESA Ciudad de México: 1226-8867
Otras Ciudades: 01 800 111-2020

Ventanilla Corporativa, Moras No. 850 P.B. Col. Acacias, C.P. 03240 México, D.F. Correo electrónico: resuelve@banamex.com

¡IMPORTANTE!

- Si desea realizar una aclaración sobre su estado de cuenta, tiene 90 días naturales posteriores al corte del mismo. Para ello, por favor llame a la Unidad Especializada Banamex.
- Incumplir sus obligaciones le puede generar comisiones.

CONDUSEF Centro de Atención Telefónica: 53-40-09-99 ó 01-800-999-8080

Para consultar información sobre comisiones con fines informativos y de comparación, ingrese a www.condusef.gob.mx



INSTITUTO
PARA LA
PROTECCIÓN
AL AHORRO
BANCARIO

El IPAB garantiza el pago hasta 400 mil Unidades de Inversión (UDIs) por persona, por banco, de las obligaciones garantizadas.

LEY FEDERAL DE PROTECCIÓN DE DATOS PERSONALES EN POSESIÓN DE LOS PARTICULARES

En Banamex sus datos están protegidos, consulte el aviso de privacidad correspondiente en www.banamex.com/avisodeprivacidad o en la sucursal de su preferencia.