

Suc. 806 SAN MIGUEL JAL
 PORTAL MORELOS 24
 CENTRO

0001087



MUNICIPIO DE SAN MIGUEL EL ALTO
 CLLE PORTAL INDEPENDENCIA NO 4
 COL SAN MIGUEL EL ALTO C CH
 47140 SAN MIGUEL EL ALTO, JAL C.R.47141

CUENTA DE CHEQUES MONEDA NACIONAL	
GAT	No Aplica
Interés Aplicable o Rendimientos	No Aplica
Comisiones efectivamente cobradas	\$0.00

La fecha de corte es la indicada después de la leyenda "ESTADO DE CUENTA AL". Salvo que expresamente se determine otra moneda, todas las cifras contenidas en el estado de cuenta se encuentran denominadas en Pesos Moneda Nacional.

Su estado de cuenta contiene información de los siguientes productos y servicios:

RESUMEN GENERAL

PRODUCTO/SERVICIO	CONTRATO	SALDO ANTERIOR	SALDO AL 30/SEP/2014
Cuenta de Cheques Moneda Nacional	7926399331	\$2,652.00	\$2,652.00
CLABE Interbancaria	002384700425742695		

CUENTA DE CHEQUES MONEDA NACIONAL
RESUMEN DEL: 01/SEP/2014 AL 30/SEP/2014

CONTRATO	7926399331	
Saldo Anterior		\$2,652.00
(+) 0 Depósitos		\$0.00
(-) 0 Retiros		\$0.00
SALDO AL 30 DE SEPTIEMBRE DE 2014		\$2,652.00

Saldo Promedio	\$2,652.00
Días Transcurridos	30
Cheques Girados	0
Cheques Exentos	0

RESUMEN POR MEDIOS DE ACCESO

Cheques 7004 2574269

RETIROS	DEPOSITOS
\$0.00	\$0.00

SALDO MINIMO REQUERIDO

Saldo mínimo requerido para evitar la comisión por Manejo de Cuenta: \$10,000.00

MUNICIPIO DE SAN MIGUEL EL ALTO

Cobranza Electrónica PEMEX de Banamex te permite realizar tus pagos de forma segura y sin costo.

Acude con tu Ejecutivo de cuenta para conocer más sobre este servicio o consulta www.banamex.com Empresas y Corporativo/Servicios/Cash Management/Pagos/ PEMEX Refinación ó PEMEX Gas

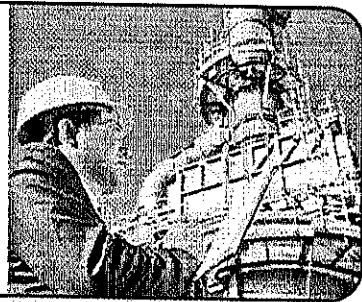

CADENA ORIGINAL DEL COMPLEMENTO DE CERTIFICACIÓN DEL SAT

111.01310F164C-CD87-46E5-BB8F-A6D5D2B7C6C5|2014-10-02T18:41:53|oIvfh0/0C80Hi2Sm4IF0eHWGeMchGuoC/9V7+FJu87N9IikTUloF3hF2vtgVfVWUPDKbFHJEH8z9IuChkA+x1rVipzSvdHJMpnSf7jnlSya6/MBCTGcAJFWkEVJHBS2O+yx214a27kORexde6P+EgOXSBVRG3pNI+krFasUpJU=|0001000000300627194|xXngODObd17BP2LFhui/+lu17RoH1cR7PwCqgIBUZNZY1q6Fjo0p1DlBucTjyNjP1OADXFPASED1YILuBpKXtCuv2yY1qCQ91fnuBcfSkzUhegdsTyT6Q8G27NdkZ/JuxkJ7G1VUzVmvlorFryXbre7DktZqFLerUmbZdNP+Ho=||

UUID 310F164C-CD87-46E5-BB8F-A6D5D2B7C6C5
FECHA 2014-10-02
RFC MSM220422E73



SELLO DIGITAL DEL EMISOR

oIvfh0/0C80Hi2Sm4IF0eHWGeMchGuoC/9V7+FJu87N9IikTUloF3hF2vtgVfVWUPDKbFHJEH8z9IuChkA+x1rVipzSvdHJMpnSf7jnlSya6/MBCTGcAJFWkEVJHBS2O+yx214a27kORexde6P+EgOXSBVRG3pNI+krFasUpJU=

SELLO DIGITAL SAT

xXngODObd17BP2LFhui/+lu17RoH1cR7PwCqgIBUZNZY1q6Fjo0p1DlBucTjyNjP1OADXFPASED1YILuBpKXtCuv2yY1qCQ91fnuBcfSkzUhegdsTyT6Q8G27NdkZ/JuxkJ7G1VUzVmvlorFryXbre7DktZqFLerUmbZdNP+Ho=

"ESTE DOCUMENTO ES UNA REPRESENTACIÓN IMPRESA DE UN CFDI"

Banco Nacional de México, S.A., Integrante del Grupo Financiero Banamex. BNM840515VB1 Isabel la Católica número 44, Colonia Centro, Delegación Cuauhtémoc, 06000 México D.F. Tel. 1226-8867
Estamos para servirte, las 24 horas, los 365 días del año. • Reporte de robo o extravío de cheques o Tarjeta de Débito • Atención de aclaraciones
Unidad Especializada Banamex

BANAMEX RESUELVE Ciudad de México: 2226-1111 Interior de la República: 01 800 111-1122 PYME Y MEDIANA EMPRESA Ciudad de México: 1226-8867
(Segmento Corporativo, Empresarial y Gobierno) EUA y Canadá: 1 855 295-7093 de lunes a sábado de 07:00 a 21:00 horas Otras Ciudades: 01 800 111-2020

Ventanilla Corporativa, Moras No. 850 P.B. Col. Acacias, C.P. 03240 México, D.F. Correo electrónico: resuelve@banamex.com

IMPORTANTE:
• Si desea realizar una aclaración sobre su estado de cuenta, tiene 90 días naturales posteriores al corte del mismo. Para ello, por favor llame a la Unidad Especializada Banamex.
• Incumplir sus obligaciones le puede generar comisiones.

CONDUSEF Centro de Atención Telefónica: 53-40-09-99 ó 01-800-999-8080
Para consultar información sobre comisiones con fines informativos y de comparación, ingrese a www.condusef.gob.mx



El IPAB garantiza el pago hasta 400 mil Unidades de Inversión (UDIs) por persona, por banco, de las obligaciones garantizadas.

LEY FEDERAL DE PROTECCIÓN DE DATOS PERSONALES EN POSESION DE LOS PARTICULARES

En Banamex sus datos están protegidos, consulte el aviso de privacidad correspondiente en www.banamex.com/avisodeprivacidad o en la sucursal de su preferencia.