

**MUNICIPIO SAN MIGUEL EL ALTO**  
**ESTADO DE ACTIVIDADES**  
**DEL 1° DE ENERO AL 30 DE NOVIEMBRE DE 2024**  
(Cifras en pesos)

CONCEPTO	2024	2023
<b>INGRESOS Y OTROS BENEFICIOS</b>		
<b>Ingresos de gestión</b>	<b>31,151,472.49</b>	<b>29,925,627.83</b>
Impuestos	17,453,652.12	18,696,860.02
Cuotas y aportaciones de seguridad social	0.00	0.00
Contribuciones de mejoras	0.00	0.00
Derechos	7,929,199.25	7,632,905.07
Productos	0.00	0.00
Aprovechamientos	5,768,621.12	3,595,862.74
Ingresos por venta de bienes y prestación de servicios	0.00	0.00
<b>Participaciones, Aportaciones, Convenios, Incentivos derivados de la colaboración fiscal, Fondos distintos de aportaciones, Transferencias, Asignaciones,</b>	<b>127,123,267.13</b>	<b>139,020,505.50</b>
Participaciones, Aportaciones, Convenios, Incentivos derivados de la colaboración fiscal y Fondos distintos de aportaciones	127,005,438.45	138,621,296.80
Transferencias, Asignaciones, Subsidios y Subvenciones, Pensiones y Jubilaciones	117,828.68	399,208.70
<b>Otros ingresos y beneficios</b>	<b>0.00</b>	<b>0.00</b>
Ingresos financieros	0.00	0.00
Incremento por variación de inventarios	0.00	0.00
Disminución del exceso de estimaciones por pérdida o deterioro u obsolescencia	0.00	0.00
Disminución del exceso de provisiones	0.00	0.00
Otros ingresos y beneficios varios	0.00	0.00
<b>TOTAL DE INGRESOS Y OTROS BENEFICIOS</b>	<b>158,274,739.62</b>	<b>168,946,133.33</b>
<b>GASTOS Y OTRAS PÉRDIDAS</b>		
<b>Gastos de funcionamiento</b>	<b>109,854,886.76</b>	<b>111,614,995.26</b>
Servicios personales	58,971,073.41	61,083,155.13
Materiales y suministros	22,063,890.65	21,738,515.62
Servicios generales	28,819,922.70	28,793,324.51
<b>Transferencias, Asignaciones, Subsidios y Otras ayudas</b>	<b>6,585,121.68</b>	<b>9,296,570.09</b>
Transferencias Internas y asignaciones al sector público	0.00	0.00
Transferencias al resto del sector público	4,621,274.59	4,800,000.00
Subsidios y subvenciones	0.00	0.00
Ayudas sociales	1,198,796.29	4,094,332.40
Pensiones y jubilaciones	0.00	0.00
Transferencias a fideicomisos, mandatos y contratos análogos	765,050.80	402,237.69
Transferencias a la seguridad social	0.00	0.00
Donativos	0.00	0.00
Transferencias al exterior	0.00	0.00
<b>Participaciones y aportaciones</b>	<b>0.00</b>	<b>0.00</b>
Participaciones	0.00	0.00
Aportaciones	0.00	0.00
Convenios	0.00	0.00
<b>Intereses, Comisiones y Otros gastos de la deuda pública</b>	<b>0.00</b>	<b>0.00</b>
Intereses de la deuda pública	0.00	0.00
Comisiones de la deuda pública	0.00	0.00
Gastos de la deuda pública	0.00	0.00
Costos por coberturas	0.00	0.00
Apoyos financieros	0.00	0.00
<b>Otros gastos y pérdidas extraordinarias</b>	<b>0.00</b>	<b>1,800.00</b>
Estimaciones, depresaciones, deterioro, obsolescencia y amortizaciones	0.00	0.00
Provisiones	0.00	0.00
Disminución de inventarios	0.00	0.00
Otros gastos	0.00	1,800.00
<b>Inversión pública</b>	<b>0.00</b>	<b>26,373,664.29</b>
Inversión pública no capitalizable	0.00	26,373,664.29
<b>TOTAL DE GASTOS Y OTRAS PERDIDAS</b>	<b>116,440,008.44</b>	<b>147,287,029.64</b>
<b>RESULTADOS DEL EJERCICIO (AHORRO/DESAHORRO)</b>	<b>41,834,731.18</b>	<b>21,659,103.69</b>

Bajo protesta de decir verdad declaramos que los estados financieros y sus anexos son razonablemente correctos y son responsabilidad del emisor.



LAE MA ELVA LOZA Y ANA  
PRESIDENTE MUNICIPAL

H. Ayuntamiento Constitucional  
San Miguel el Alto, Jalisco.  
**PRESIDENCIA**

LAO JUAN CARLOS MERCADO BARRERA  
ENCARGADA DE LA HACIENDA MUNICIPAL  
H. Ayuntamiento Constitucional  
San Miguel el Alto, Jalisco.  
**HACIENDA MUNICIPAL**

000001

**MUNICIPIO SAN MIGUEL EL ALTO**  
**ESTADO DE SITUACIÓN FINANCIERA**  
**AL 30 DE NOVIEMBRE DE 2024**  
 (Cifras en pesos)

CONCEPTO	2024	2023	CTA	CONCEPTO	2024	2023
<b>ACTIVO</b>				<b>PASIVO</b>		
<b>ACTIVO CIRCULANTE</b>				<b>PASIVO CIRCULANTE</b>		
Efectivo y equivalentes	22,140,824.88	19,360,459.64		Cuentas por pagar a corto plazo	944,883.15	1,486,433.10
Derechos a recibir efectivo o equivalentes	0.00	800.00		Documentos por pagar a corto plazo	0.00	0.00
Derechos a recibir bienes o servicios	0.00	0.00		Porción a corto plazo de la deuda pública a largo plazo	0.00	0.00
Inventarios	0.00	0.00		Títulos y valores a corto plazo	0.00	0.00
Almacenes	0.00	0.00		Pasivos diferidos a corto plazo	0.00	0.00
Estimación por pérdida o deterioro de activos circulantes	0.00	0.00		Fondos y bienes de terceros en garantía y/o administración a corto plazo	0.00	0.00
Otros activos circulantes	0.00	0.00		Provisiones a corto plazo	0.00	0.00
<b>TOTAL DE ACTIVOS CIRCULANTES</b>	<b>22,140,824.88</b>	<b>19,361,259.64</b>		<b>TOTAL DE PASIVOS CIRCULANTES</b>	<b>944,883.15</b>	<b>1,486,433.10</b>
<b>ACTIVO NO CIRCULANTE</b>				<b>PASIVO NO CIRCULANTE</b>		
Inversiones financieras a largo plazo	0.00	0.00		Cuentas por pagar a largo plazo	0.00	0.00
Derechos a recibir efectivo o equivalentes a largo plazo	0.00	0.00		Documentos por pagar a largo plazo	0.00	0.00
Bienes inmuebles, infraestructura y construcciones en proceso	268,761,039.95	242,451,592.87		Deuda pública a largo plazo	0.00	0.00
Bienes muebles	64,093,597.29	51,889,438.38		Pasivos diferidos a largo plazo	0.00	0.00
Activos intangibles	607,448.54	607,448.54		Fondos y bienes de terceros en garantía y/o administración a largo plazo	0.00	0.00
Depreciación, deterioro y amortización acumulada de bienes	0.00	0.00		Provisiones a largo plazo	0.00	0.00
Activos diferidos	0.00	0.00		<b>TOTAL DE PASIVOS NO CIRCULANTES</b>	<b>0.00</b>	<b>0.00</b>
Estimación por pérdida o deterioro de activos no circulantes	0.00	0.00		<b>TOTAL DE PASIVOS</b>	<b>944,883.15</b>	<b>1,486,433.10</b>
Otros activos circulantes	0.00	0.00				
<b>TOTAL DE ACTIVOS NO CIRCULANTES</b>	<b>333,462,085.78</b>	<b>294,948,469.79</b>		<b>HACIENDA PÚBLICA / PATRIMONIO</b>		
<b>TOTAL DEL ACTIVO</b>	<b>355,602,910.66</b>	<b>314,309,729.43</b>		<b>HACIENDA PÚBLICA / PATRIMONIO CONTRIBUIDO</b>		
				Aportaciones	0.00	0.00
				Donaciones de capital	0.00	0.00
				Actualización de la hacienda pública/patrimonio	0.00	0.00
				<b>HACIENDA PÚBLICA/PATRIMONIO GENERADO</b>	<b>354,658,027.51</b>	<b>312,823,296.33</b>
				Resultado del ejercicio (ahorro/desahorro)	41,854,751.18	21,659,103.69
				Resultado de ejercicios anteriores	433,555,605.30	411,896,501.61
				Revalúos	0.00	0.00
				Reservas	0.00	0.00
				Rectificaciones de resultados de ejercicios anteriores	-120,732,308.97	-120,732,308.97
				<b>EXCESO O INSUFICIENCIA EN LA ACTUALIZACIÓN DE LA HACIENDA PÚBLICA / PATRIMONIO</b>	<b>0.00</b>	<b>0.00</b>
				Resultado por posición monetaria	0.00	0.00
				Resultado por tenencia de activos no monetarios	0.00	0.00
				<b>TOTAL HACIENDA PÚBLICA / PATRIMONIO</b>	<b>354,658,027.51</b>	<b>312,823,296.33</b>
				<b>SUMA DE PASIVO Y PATRIMONIO / HACIENDA PÚBLICA</b>	<b>355,602,910.66</b>	<b>314,309,729.43</b>

Bajo protesta de decir verdad declaramos que los estados financieros y sus anexos son correctos y son responsabilidad del emisor.



LAE MARCELA LOZANO  
 PRESIDENTE MUNICIPAL  
 Ayuntamiento Constitucional  
 San Miguel el Alto, Jalisco.  
**PRESIDENCIA**



LAO JUAN CARLOS MORALES  
 ENCARGADO DE LA HACIENDA MUNICIPAL  
 Ayuntamiento Constitucional  
 San Miguel el Alto, Jalisco.  
**HACIENDA MUNICIPAL**

000002

**MUNICIPIO SAN MIGUEL EL ALTO**  
**INFORME ANALÍTICO DE LA DEUDA PÚBLICA Y OTROS PASIVOS - LDF**  
**DEL 1° DE ENERO AL 30 DE NOVIEMBRE DE 2024**  
(Pesos)

Denominación de la deuda pública y otros pasivos	Saldo al 31 de diciembre de 2023	Disposiciones del periodo	Amortizaciones del periodo	Revaluaciones, reclasificaciones y otros ajustes	Saldo final del periodo	Pago de intereses del periodo	Pago de comisiones y demás costos asociados durante el periodo
<b>1. Deuda pública</b>							
<b>Corto plazo</b>	0.00	0.00	0.00	0.00	0.00	0.00	0.00
Instituciones de crédito	0.00	0.00	0.00	0.00	0.00	0.00	0.00
Títulos y valores	0.00	0.00	0.00	0.00	0.00	0.00	0.00
Arrendamiento financiero	0.00	0.00	0.00	0.00	0.00	0.00	0.00
<b>Largo plazo</b>	0.00	0.00	0.00	0.00	0.00	0.00	0.00
Instituciones de crédito	0.00	0.00	0.00	0.00	0.00	0.00	0.00
Títulos y valores	0.00	0.00	0.00	0.00	0.00	0.00	0.00
Arrendamiento financiero	0.00	0.00	0.00	0.00	0.00	0.00	0.00
<b>Otros pasivos</b>	1,486,433.10				944,883.15		
<b>3. Total de la deuda pública y otros pasivos</b>	<b>1,486,433.10</b>	<b>0.00</b>	<b>0.00</b>	<b>0.00</b>	<b>944,883.15</b>	<b>0.00</b>	<b>0.00</b>

<b>4. Deuda contingente (informativo)</b>							
1.-							
2.-							
3.-							
4.-							
5.-							

<b>5. Valor de instrumentos bonos cupón cero (informativo)</b>							
1.-							
2.-							
3.-							
4.-							
5.-							

Obligaciones a corto plazo (informativo)	Monto contratado	Plazo pactado	Tasa de interés	Comisiones y costos relacionados	Tasa efectiva
1.-					
2.-					
3.-					
4.-					
5.-					

Bajo protesta de decir verdad declaramos que los Estados financieros y sus Notas son razonablemente correctos y responsabilidad del emisor.

ESTADOS UNIDOS MEXICANOS

LAE MAELVA LOPEZ  
PRESIDENTA DEL MUNICIPIO  
San Miguel el Alto, Jalisco.

H. Ayuntamiento Constitucional  
LAO JUAN CASAS MIGUEL EL ALTO, JALISCO.  
HACIENDA MUNICIPAL  
ENCARGADA DE LA HACIENDA MUNICIPAL

Bajo protesta de decir verdad declaramos que los Estados financieros y sus Notas son razonablemente correctos y responsabilidad del emisor.

ESTADOS UNIDOS MEXICANOS

LAE MAELVA LOPEZ  
PRESIDENTA DEL MUNICIPIO  
San Miguel el Alto, Jalisco.

H. Ayuntamiento Constitucional  
LAO JUAN CASAS MIGUEL EL ALTO, JALISCO.  
HACIENDA MUNICIPAL  
ENCARGADA DE LA HACIENDA MUNICIPAL

000003



CONCEPTO		No. 4	
TIPO DE OBLIGACIÓN:		FECHA DE INICIO:	
NOMBRE DEL ACREEDOR:		FECHA DE VENCIMIENTO:	
MONTO DISPUESTO:			
SALDO AL 1° DE ENERO DE 2024 A CORTO PLAZO:			
SALDO AL 1° DE ENERO DE 2024 A LARGO PLAZO:			
CONCEPTO	DISPOSICIÓN	AMORTIZACIÓN	OBLIGACIONES A LARGO PLAZO
Largo Plazo			REVALUACIONES
	INTERÉS		COMISIONES
MES	DISPOSICIÓN	AMORTIZACIÓN	REVALUACIONES
ENE			INTERÉS
FEB			COMISIONES
MAR			
ABR			
MAY			
JUN			
JUL			
AGO			
SEP			
OCT			
NOV			
DIC			
SUMA	0.00	0.00	0.00

CONCEPTO		No. 5	
TIPO DE OBLIGACIÓN:		FECHA DE INICIO:	
NOMBRE DEL ACREEDOR:		FECHA DE VENCIMIENTO:	
MONTO DISPUESTO:			
SALDO AL 1° DE ENERO DE 2024 A CORTO PLAZO:			
SALDO AL 1° DE ENERO DE 2024 A LARGO PLAZO:			
CONCEPTO	DISPOSICIÓN	AMORTIZACIÓN	OBLIGACIONES A LARGO PLAZO
Largo Plazo			REVALUACIONES
	INTERÉS		COMISIONES
MES	DISPOSICIÓN	AMORTIZACIÓN	OBLIGACIONES A CORTO PLAZO
ENE			REVALUACIONES
FEB			INTERÉS
MAR			COMISIONES
ABR			
MAY			
JUN			
JUL			
AGO			
SEP			
OCT			
NOV			
DIC			
SUMA	0.00	0.00	0.00

CONCEPTO		No. 6	
TIPO DE OBLIGACIÓN:		FECHA DE INICIO:	
NOMBRE DEL ACREEDOR:		FECHA DE VENCIMIENTO:	
MONTO DISPUESTO:			
SALDO AL 1° DE ENERO DE 2024 A CORTO PLAZO:			
SALDO AL 1° DE ENERO DE 2024 A LARGO PLAZO:			
CONCEPTO	DISPOSICIÓN	AMORTIZACIÓN	OBLIGACIONES A LARGO PLAZO
Largo Plazo			REVALUACIONES
	INTERÉS		COMISIONES
MES	DISPOSICIÓN	AMORTIZACIÓN	OBLIGACIONES A CORTO PLAZO
ENE			REVALUACIONES
FEB			INTERÉS
MAR			COMISIONES
ABR			
MAY			
JUN			
JUL			
AGO			
SEP			
OCT			
NOV			
DIC			
SUMA	0.00	0.00	0.00

000005

CONCEPTO		No. 7	
TIPO DE OBLIGACIÓN:		FECHA DE INICIO:	
NOMBRE DEL ACREEDOR:		FECHA DE VENCIMIENTO:	
MONTO DISPUESTO:			
SALDO AL 1° DE ENERO DE 2024 A CORTO PLAZO:			
SALDO AL 1° DE ENERO DE 2024 A LARGO PLAZO:			
CONCEPTO	DISPOSICIÓN	AMORTIZACIÓN	OBLIGACIONES A LARGO PLAZO
Largo Plazo	INTERÉS	REVALUACIONES	COMISIONES
MES	DISPOSICIÓN	AMORTIZACIÓN	OBLIGACIONES A CORTO PLAZO
ENE	INTERÉS	REVALUACIONES	COMISIONES
FEB			
MAR			
ABR			
MAY			
JUN			
JUL			
AGO			
SEP			
OCT			
NOV			
DIC			
SUMA	0.00	0.00	0.00

CONCEPTO		No. 8	
TIPO DE OBLIGACIÓN:		FECHA DE INICIO:	
NOMBRE DEL ACREEDOR:		FECHA DE VENCIMIENTO:	
MONTO DISPUESTO:			
SALDO AL 1° DE ENERO DE 2024 A CORTO PLAZO:			
SALDO AL 1° DE ENERO DE 2024 A LARGO PLAZO:			
CONCEPTO	DISPOSICIÓN	AMORTIZACIÓN	OBLIGACIONES A LARGO PLAZO
Largo Plazo	INTERÉS	REVALUACIONES	COMISIONES
MES	DISPOSICIÓN	AMORTIZACIÓN	OBLIGACIONES A CORTO PLAZO
ENE	INTERÉS	REVALUACIONES	COMISIONES
FEB			
MAR			
ABR			
MAY			
JUN			
JUL			
AGO			
SEP			
OCT			
NOV			
DIC			
SUMA	0.00	0.00	0.00

CONCEPTO		No. 9	
TIPO DE OBLIGACIÓN:		FECHA DE INICIO:	
NOMBRE DEL ACREEDOR:		FECHA DE VENCIMIENTO:	
MONTO DISPUESTO:			
SALDO AL 1° DE ENERO DE 2024 A CORTO PLAZO:			
SALDO AL 1° DE ENERO DE 2024 A LARGO PLAZO:			
CONCEPTO	DISPOSICIÓN	AMORTIZACIÓN	OBLIGACIONES A LARGO PLAZO
Largo Plazo	INTERÉS	REVALUACIONES	COMISIONES
MES	DISPOSICIÓN	AMORTIZACIÓN	OBLIGACIONES A CORTO PLAZO
ENE	INTERÉS	REVALUACIONES	COMISIONES
FEB			
MAR			
ABR			
MAY			
JUN			
JUL			
AGO			
SEP			
OCT			
NOV			
DIC			
SUMA	0.00	0.00	0.00

CONCEPTO		No. 10	
TIPO DE OBLIGACIÓN:			
NOMBRE DEL ACREEDOR:			
MONTO DISPUESTO:		FECHA DE INICIO:	
		FECHA DE VENCIMIENTO:	
SALDO AL 1° DE ENERO DE 2024 A CORTO PLAZO:			
SALDO AL 1° DE ENERO DE 2024 A LARGO PLAZO:			
IS	CONCEPTO	AMORTIZACIÓN	REVALUACIONES
	Largo Plazo	REVALUACIONES	INTERÉS
		REVALUACIONES	COMISIONES
IS	CONCEPTO	AMORTIZACIÓN	REVALUACIONES
	Largo Plazo	REVALUACIONES	INTERÉS
		REVALUACIONES	COMISIONES
	ENE		
	FEB		
	MAR		
	ABR		
	MAY		
	JUN		
	JUL		
	AGO		
	SEP		
	OCT		
	NOV		
	DIC		
	SUMA	0.00	0.00
0.00			0.00

000007

**MUNICIPIO SAN MIGUEL EL ALTO**  
**INFORME ANALÍTICO DE OBLIGACIONES DIFERENTES DE FINANCIAMIENTO - LDF**  
**DEL 1° DE ENERO AL 30 DE NOVIEMBRE DE 2024**  
(Pesos)

Denominación de las obligaciones diferentes de financiamiento	Fecha del contrato	Fecha de inicio de operaciones del proyecto	Fecha de vencimiento	Monto de la inversión pactado	Plazo pactado	Monto promedio mensual del pago de la contraprestación	Monto promedio mensual del pago de la contraprestación correspondiente al pago de inversión	Monto pagado de la inversión actualizado al 30 de Noviembre de 2024	Monto pagado de la inversión pendiente por pagar de la inversión al 30 de Noviembre de 2024
<b>Asociación público privadas</b>									
1.- NO APLICA	01/01/2024	01/01/2024	01/01/2024	0.00	0	0.00	0.00	0.00	0.00
2.-									
3.-									
<b>Otros instrumentos</b>									
1.-				0.00		0.00	0.00	0.00	0.00
2.-									
3.-									
<b>Total de obligaciones diferentes de financiamiento</b>				<b>0.00</b>		<b>0.00</b>	<b>0.00</b>	<b>0.00</b>	<b>0.00</b>

Bajo protesta de decir verdad declaramos que los Estados Financieros y sus Notas son razonablemente correctos y responsabilidad del emisor.

  
**LAE MA ENRIQUE LOZARTE**  
**PRESIDENTE MUNICIPAL**  
 Ayuntamiento Constitucional  
 San Miguel el Alto, Jalisco.  
**PRESIDENCIA**

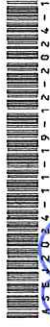

  
**LAO JUAN CARLOS MENDOZA**  
**ENCARGADA DE LA HACIENDA MUNICIPAL**  
 Ayuntamiento Constitucional  
 San Miguel el Alto, Jalisco.  
**HACIENDA MUNICIPAL**

800000



**MUNICIPIO SAN MIGUEL EL ALTO**  
**INFORMATIVA DE PROVEEDORES**

DEL 1° AL 30 DE NOVIEMBRE DE 2024

(Cifras en pesos)

N°	PROVEEDOR Y/O PRESTADOR	R.F.C.	DOMICILIO	CIUDAD	CODIGO POSTAL	FUENTE DE FINANCIAMIENTO	ORIGEN DEL RECURSO	FORMA DE PAGO	DESCRIPCIÓN DEL GASTO	IMPORTE	FECHA DE LA FACTURA	FOLIO DE FACTURA
1	ADRIANA GUZMAN CRUZ	GUCA721014L9		Ocotlán	0	2.5	FORTAMUN	Transferencia	Fact 56821.Serv:3916 FUMBRE DE FALLECIDO HECTOR SERVICIO	8,120.00	08-nov-24	56821
2	ADRIANA LIZETH MENDEZ ROMO	MER4871211MY1	ZARAGOZA 205	Ocotlán	47800	2.5	FORTAMUN	Transferencia	Fact 42666 Ped: 1631,COPIAS B/N	19,140.00	14-nov-24	42666
3	ADRIANA LIZETH MENDEZ ROMO	MER4871211MY1	ZARAGOZA 205	Ocotlán	47800	2.5	FORTAMUN	Transferencia	Fact 4267 Ped: 1632,PRODUCTOS DE CAFETERIA	17,808.32	14-nov-24	4267
4	AGUA PURIFICADA ARCANGEL, SA DE CV	APA140804GC2	JOSE MARIA LOZANO #85	San Miguel el Alto	47140	2.5	FORTAMUN	Transferencia	Fact 4039 Ped: 1581,PRODUCTOS DE CAFETERIA	395.00	26-nov-24	4039
5	AGUA PURIFICADA ARCANGEL, SA DE CV	APA140804GC2	JOSE MARIA LOZANO #85	San Miguel el Alto	47140	2.5	FORTAMUN	Transferencia	Fact 4014 Ped: 1581,PRODUCTOS DE CAFETERIA	815.00	29-oct-24	4014
6	AGUA PURIFICADA ARCANGEL, SA DE CV	APA140804GC2	JOSE MARIA LOZANO #85	San Miguel el Alto	47140	2.5	FORTAMUN	Transferencia	Fact 4052 Ped: 1598,PRODUCTOS DE CAFETERIA	2,570.00	07-nov-24	4052
7	AGUA PURIFICADA ARCANGEL, SA DE CV	APA140804GC2	JOSE MARIA LOZANO #85	San Miguel el Alto	47140	2.5	FORTAMUN	Transferencia	Fact 4037 Ped: 1662,PRODUCTOS DE CAFETERIA	1,770.00	22-nov-24	4037
8	AGUA PURIFICADA ARCANGEL, SA DE CV	APA140804GC2	JOSE MARIA LOZANO #85	San Miguel el Alto	47140	2.5	FORTAMUN	Transferencia	Fact 4033 Ped: 1643,PRODUCTOS DE CAFETERIA	535.00	15-nov-24	4033
9	ALEJANDRO DE JESUS CHAVOLLO REYNOSO	CARA961223DK2	RAMON COTONA # 238	San Miguel el Alto	47140	2.5	FORTAMUN	Cheque	Fact 7 Ped: 1718,LONAS IMPRESAS	1,055.60	29-nov-24	7
10	ALEJANDRO DE JESUS CHAVOLLO REYNOSO	CARA961223DK2	RAMON COTONA # 238	San Miguel el Alto	47140	2.5	FORTAMUN	Cheque	Fact 6 Ped: 1717,SELLO AUTOIDENTIFICABLE	486.04	29-nov-24	6
11	ALEJANDRO DE JESUS CHAVOLLO REYNOSO	CARA961223DK2	RAMON COTONA # 238	San Miguel el Alto	47140	2.5	FORTAMUN	Cheque	Fact 4CAOD Ped: 1719,IMPRESIONES (COLOR)	2,772.40	29-nov-24	4CAOD
12	ALEJANDRO DE JESUS CHAVOLLO REYNOSO	CARA961223DK2	RAMON COTONA # 238	San Miguel el Alto	47140	2.5	FORTAMUN	Cheque	Fact 10 Ped: 1712,CREDENCIALES	2,784.00	29-nov-24	10
13	ALEJANDRO DE JESUS CHAVOLLO REYNOSO	CARA961223DK2	RAMON COTONA # 238	San Miguel el Alto	47140	2.5	FORTAMUN	Cheque	Fact 2 Ped: 1708,CREDENCIALES	4,872.00	29-nov-24	2
14	ALEJANDRO DE JESUS CHAVOLLO REYNOSO	CARA961223DK2	RAMON COTONA # 238	San Miguel el Alto	47140	2.5	FORTAMUN	Cheque	Fact 19 Ped: 1709,CREDENCIALES	1,392.00	29-nov-24	19
15	ALEJANDRO DE JESUS CHAVOLLO REYNOSO	CARA961223DK2	RAMON COTONA # 238	San Miguel el Alto	47140	2.5	FORTAMUN	Cheque	Fact 20 Ped: 1710,IMPRESIONES (COLOR)	4,350.00	29-nov-24	20
16	ALEJANDRO DE JESUS CHAVOLLO REYNOSO	CARA961223DK2	RAMON COTONA # 238	San Miguel el Alto	47140	2.5	FORTAMUN	Cheque	Fact 25.Serv:4101 PERSONALIZACION EN ACRILICO GRABADO SEGURIDAD	6,332.44	29-nov-24	25
17	ALEJANDRO DE JESUS CHAVOLLO REYNOSO	CARA961223DK2	RAMON COTONA # 238	San Miguel el Alto	47140	2.5	FORTAMUN	Cheque	Fact 27.Serv:4102 ROTULACION VEHICULAR SEGURIDAD PUBLICA #177	3,700.40	29-nov-24	27
18	ALEJANDRO DE JESUS CHAVOLLO REYNOSO	CARA961223DK2	RAMON COTONA # 238	San Miguel el Alto	47140	2.5	FORTAMUN	Cheque	Fact 9 Ped: 1711,SELLO AUTOIDENTIFICABLE	462.84	29-nov-24	9
19	ALEJANDRO DE JESUS CHAVOLLO REYNOSO	CARA961223DK2	RAMON COTONA # 238	San Miguel el Alto	47140	2.5	FORTAMUN	Cheque	Fact 15 Ped: 1691,CALCOMANIAS DE VINIL AUTOADHERIBLE	522.00	28-nov-24	15
20	ALEJANDRO DE JESUS CHAVOLLO REYNOSO	CARA961223DK2	RAMON COTONA # 238	San Miguel el Alto	47140	2.5	FORTAMUN	Cheque	Fact 23 Ped: 1692,CALCOMANIAS DE VINIL AUTOADHERIBLE	116.00	28-nov-24	23
21	ALEJANDRO DE JESUS CHAVOLLO REYNOSO	CARA961223DK2	RAMON COTONA # 238	San Miguel el Alto	47140	2.5	FORTAMUN	Cheque	Fact 8 Ped: 1693,LONAS IMPRESAS	19,967.08	28-nov-24	8
22	ALEJANDRO DE JESUS CHAVOLLO REYNOSO	CARA961223DK2	RAMON COTONA # 238	San Miguel el Alto	47140	2.5	FORTAMUN	Cheque	Fact 4 Ped: 1694,SELLO AUTOIDENTIFICABLE	3,333.84	28-nov-24	4
23	ALEJANDRO DE JESUS CHAVOLLO REYNOSO	CARA961223DK2	RAMON COTONA # 238	San Miguel el Alto	47140	2.5	FORTAMUN	Cheque	Fact 14 Ped: 1695,CALCOMANIAS DE VINIL AUTOADHERIBLE	2,296.80	28-nov-24	14
24	ALEJANDRO DE JESUS CHAVOLLO REYNOSO	CARA961223DK2	RAMON COTONA # 238	San Miguel el Alto	47140	2.5	FORTAMUN	Cheque	Fact 25 Ped: 1697,TABLET, TABLET	11,497.00	28-nov-24	25
25	ALEJANDRO DE JESUS CHAVOLLO REYNOSO	CARA961223DK2	RAMON COTONA # 238	San Miguel el Alto	47140	2.5	FORTAMUN	Cheque	Fact 18 Ped: 1699,IMPRESIONES (COLOR)	13,456.00	29-nov-24	18
26	ALEJANDRO DE JESUS CHAVOLLO REYNOSO	CARA961223DK2	RAMON COTONA # 238	San Miguel el Alto	47140	2.5	FORTAMUN	Cheque	Fact 13 Ped: 1700,LONAS IMPRESAS	1,809.60	29-nov-24	13
27	ALEJANDRO DE JESUS CHAVOLLO REYNOSO	CARA961223DK2	RAMON COTONA # 238	San Miguel el Alto	47140	2.5	FORTAMUN	Cheque	Fact 5 Ped: 1701,SELLO AUTOIDENTIFICABLE	925.68	29-nov-24	5
28	ALEJANDRO DE JESUS CHAVOLLO REYNOSO	CARA961223DK2	RAMON COTONA # 238	San Miguel el Alto	47140	2.5	FORTAMUN	Cheque	Fact 3 Ped: 1702,SELLO AUTOIDENTIFICABLE	1,218.00	29-nov-24	3
29	ALEJANDRO DE JESUS CHAVOLLO REYNOSO	CARA961223DK2	RAMON COTONA # 238	San Miguel el Alto	47140	2.5	FORTAMUN	Cheque	Fact 1 Ped: 1703,SELLO AUTOIDENTIFICABLE	1,296.88	29-nov-24	1
30	ALEJANDRO DE JESUS CHAVOLLO REYNOSO	CARA961223DK2	RAMON COTONA # 238	San Miguel el Alto	47140	2.5	FORTAMUN	Cheque	Fact 22 Ped: 1704,PAPELERIA (COLOR)	1,450.00	29-nov-24	22
31	ALEJANDRO DE JESUS CHAVOLLO REYNOSO	CARA961223DK2	RAMON COTONA # 238	San Miguel el Alto	47140	2.5	FORTAMUN	Cheque	Fact 17 Ped: 1705,IMPRESIONES (COLOR)	1,618.20	29-nov-24	17
32	ALEJANDRO DE JESUS CHAVOLLO REYNOSO	CARA961223DK2	RAMON COTONA # 238	San Miguel el Alto	47140	2.5	FORTAMUN	Cheque	Fact 16 Ped: 1706,LONAS IMPRESAS	2,681.05	29-nov-24	16
33	ALEJANDRO DE JESUS CHAVOLLO REYNOSO	CARA961223DK2	RAMON COTONA # 238	San Miguel el Alto	47140	2.5	FORTAMUN	Cheque	Fact 11 Ped: 1707,LONAS IMPRESAS	19,485.68	29-nov-24	11

000009

**MUNICIPIO SAN MIGUEL EL ALTO**  
**INFORMATIVA DE PROVEEDORES**  
 DEL 1° AL 30 DE NOVIEMBRE DE 2024

(Cifras en pesos)

N°	PROVEEDOR Y/O PRESTADOR	R.F.C.	DOMICILIO	CIUDAD	CODIGO POSTAL	FUENTE DE FINANCIAMIENTO	ORIGEN DEL RECURSO	FORMA DE PAGO	DESCRIPCIÓN DEL GASTO	IMPORTE	FECHA DE LA FACTURA	FOLIO DE FACTURA
34	ALEJANDRO DE JESUS CHAVOLLO REYNOSO	CARA961223DK2	RAMON COTONA # 238	San Miguel el Alto	47140	2.5	FORTAMUN	Cheque	Fact 29.Serv:4096 ESTUCHE ITALIA CULTURA (EVENTO GENERAL RAMIREZ)	963.96	29-nov-24	29
35	ALEJANDRO DE JESUS CHAVOLLO REYNOSO	CARA961223DK2	RAMON COTONA # 238	San Miguel el Alto	47140	2.5	FORTAMUN	Cheque	Fact 28.Serv:4097 ROTULACION VEHICULAR SEGURIDAD PUBLICA #143	11,588.40	29-nov-24	28
36	ALEJANDRO DE JESUS CHAVOLLO REYNOSO	CARA961223DK2	RAMON COTONA # 238	San Miguel el Alto	47140	2.5	FORTAMUN	Cheque	Fact 24.Serv:4098 ROTULACION VEHICULAR SEGURIDAD PUBLICA #165	2,552.00	29-nov-24	24
37	ALFONSO MARTIN DE LA TORRE	XAXX010101000	INDEPENDENCIA 420	ZAPOCAN	47140	2.5	FORTAMUN	Cheque	Fact 109.Serv:3791 APOYO AL C. ALFONSO MARTIN DE LA TORRE	1,200.00	08-nov-24	109
38	ALFREDO GONZALEZ TORRES	GOTTA691126KM6	MADERO 239 A	Axandas	47180	2.5	FORTAMUN	Transferencia	Fact 1131.Serv:4033 ASPERSOR WADE RAIN DE BRONCE 3/4" DEPORTES	2,500.00	21-nov-24	1131
39	ALSOAIA INTERNACIONAL S.A. DE C.V.	AHS970226VCA	MONTE ALBAN 2830	GUADALAJARA	44300	2.5	FORTAMUN	Cheque	Fact 2113.Serv:3934 LAZO DECORATIVO 5 MTS.TURISMO (FESTIVAL DE ANIMAS)	4,384.80	13-nov-24	2123
40	ANA GABRIELA GUTIERREZ MUÑOZ	GUMA900706734	AV. MORELOS NUM. 38	San Miguel el Alto	47140	2.5	FORTAMUN	Cheque	Fact ADPD2 Ped: 1641, PRODUCTOS DE CAFETERIA	343.10	15-nov-24	ADPD2
41	ANA GABRIELA GUTIERREZ MUÑOZ	GUMA900706734	AV. MORELOS NUM. 38	San Miguel el Alto	47140	2.5	FORTAMUN	Cheque	Fact E669C Ped: 1597,BOLSA NEGRA DIFERENTES MEDIDAS	1,046.52	07-nov-24	E669C
42	ANA GABRIELA GUTIERREZ MUÑOZ	GUMA900706734	AV. MORELOS NUM. 38	San Miguel el Alto	47140	2.5	FORTAMUN	Cheque	Fact 09964 Ped: 1601, PRODUCTOS DE CAFETERIA	75.73	07-nov-24	3964
43	ANEL GARNICA GUZMAN	GAGA950513316	PRIV. JOSE MA. LICEAGA #22-3	San Miguel el Alto	47140	2.5	FORTAMUN	Transferencia	Fact 1617 Ped: 1620, BATERIA	6,271.68	13-nov-24	1617
44	ANEL GARNICA GUZMAN	GAGA950513316	PRIV. JOSE MA. LICEAGA #22-3	San Miguel el Alto	47140	2.5	FORTAMUN	Transferencia	Fact 1619.Serv:3937 FLASHER PROTECCION CIVIL # 45	494.62	13-nov-24	1619
45	ANEL GARNICA GUZMAN	GAGA950513316	PRIV. JOSE MA. LICEAGA #22-3	San Miguel el Alto	47140	2.5	FORTAMUN	Transferencia	Fact 1633.Serv:3964 ACETITE DE MOTOR DESARROLLO RURAL #31	494.63	15-nov-24	1633
46	ANEL GARNICA GUZMAN	GAGA950513316	PRIV. JOSE MA. LICEAGA #22-3	San Miguel el Alto	47140	2.5	FORTAMUN	Transferencia	Fact 1621.Serv:3888 FARO DE LED OFICIAL MAYOR # 158	346.24	07-nov-24	1624
47	ANEL GARNICA GUZMAN	GAGA950513316	PRIV. JOSE MA. LICEAGA #22-3	San Miguel el Alto	47140	2.5	FORTAMUN	Transferencia	Fact 1627.Serv:3889 AMORTIGUADOR TRASERO OFICIAL MAYOR # 41	1,028.80	07-nov-24	1627
48	ANEL GARNICA GUZMAN	GAGA950513316	PRIV. JOSE MA. LICEAGA #22-3	San Miguel el Alto	47140	2.5	FORTAMUN	Transferencia	Fact 1628.Serv:3890 CUBETA DE ACEITE MOTOR OFICIAL MAYOR # 56	2,423.60	07-nov-24	1628
49	ANEL GARNICA GUZMAN	GAGA950513316	PRIV. JOSE MA. LICEAGA #22-3	San Miguel el Alto	47140	2.5	FORTAMUN	Transferencia	Fact 1630.Serv:3893 FILTRO DE ACEITE FILTRO AIRE FILTRO DE COMBUSTIBLE, R.	2,413.72	08-nov-24	1630
50	ANEL GARNICA GUZMAN	GAGA950513316	PRIV. JOSE MA. LICEAGA #22-3	San Miguel el Alto	47140	2.5	FORTAMUN	Transferencia	Fact 1624.Serv:3881 PORTA CEPILLOS, SOLENOIDE PARQUES Y JARDINES # 24	544.08	07-nov-24	1624
51	ANEL GARNICA GUZMAN	GAGA950513316	PRIV. JOSE MA. LICEAGA #22-3	San Miguel el Alto	47140	2.5	FORTAMUN	Transferencia	Fact 1629.Serv:3882 BOMBA DE FRENO MEDIO AMBIENTE # 62	3,857.97	07-nov-24	1629
52	ANEL GARNICA GUZMAN	GAGA950513316	PRIV. JOSE MA. LICEAGA #22-3	San Miguel el Alto	47140	2.5	FORTAMUN	Transferencia	Fact 1625.Serv:3883 FILTRO DE AIRE, FILTRO DE ACEITE MEDIO AMBIENTE # SEGURIDAD PUBLICA # 165	272.05	07-nov-24	1625
53	ANEL GARNICA GUZMAN	GAGA950513316	PRIV. JOSE MA. LICEAGA #22-3	San Miguel el Alto	47140	1.5	TESORERIA	Transferencia	Fact 1631.Serv:3901 FOCO HELLA SEGURIDAD PUBLICA # 165	59.36	08-nov-24	1631
54	ANEL GARNICA GUZMAN	GAGA950513316	PRIV. JOSE MA. LICEAGA #22-3	San Miguel el Alto	47140	1.5	TESORERIA	Transferencia	Fact 1632.Serv:3900 MAZA DE RUEDA SEGURIDAD PUBLICA	1,582.77	08-nov-24	1632
55	ANEL GARNICA GUZMAN	GAGA950513316	PRIV. JOSE MA. LICEAGA #22-3	San Miguel el Alto	47140	1.5	TESORERIA	Transferencia	Fact 1623.Serv:3902 TUERCAS SEGURIDAD PUBLICA # 149	277.05	08-nov-24	1623
56	ANEL GARNICA GUZMAN	GAGA950513316	PRIV. JOSE MA. LICEAGA #22-3	San Miguel el Alto	47140	1.5	TESORERIA	Transferencia	Fact 1618 Ped: 1606, BATERIA	3,491.97	08-nov-24	1618
57	ANEL GARNICA GUZMAN	GAGA950513316	PRIV. JOSE MA. LICEAGA #22-3	San Miguel el Alto	47140	1.5	TESORERIA	Transferencia	Fact 1616.Serv:3903 GARRAFA DE ACEITE MOTOR, ACETITE DE MOTOR.	1,360.22	08-nov-24	1616
58	ANEL GARNICA GUZMAN	GAGA950513316	PRIV. JOSE MA. LICEAGA #22-3	San Miguel el Alto	47140	1.5	TESORERIA	Transferencia	Fact 1622.Serv:3914 FOCO HELLA TRANSITO MPAL # 107	118.71	08-nov-24	1622
59	ANEL GARNICA GUZMAN	GAGA950513316	PRIV. JOSE MA. LICEAGA #22-3	San Miguel el Alto	47140	1.5	TESORERIA	Transferencia	Fact 1620.Serv:3915 GARRAFA DE ACEITE MOTOR, FILTRO DE ACEITE, GARRAFA, ACETITE MOTOR, FILTRO AIRE.	1,221.74	08-nov-24	1620
60	ANEL GARNICA GUZMAN	GAGA950513316	PRIV. JOSE MA. LICEAGA #22-3	San Miguel el Alto	47140	1.5	TESORERIA	Transferencia	Fact 1626.Serv:3906 BUJIA ENCENDIDO, GARRAFA, ACETITE MOTOR, FILTRO AIRE.	1,295.95	08-nov-24	1626
61	ANTONIA MARTIN RODRIGUEZ	MAR64611102Q1			47140	1.5	TESORERIA	Cheque	Fact C9042 Ped: 1656, UNIFORMES SELLO/USO GENERAL, WASHER, RING-	8,004.00	15-nov-24	C9042
62	ANTONIA MARTIN RODRIGUEZ	MAR64611102Q1			47140	1.5	TESORERIA	Cheque	Fact 4C29E Ped: 1637, UNIFORMES	3,654.00	15-nov-24	4C29E
63	BLANCA EDITH ENRIQUEZ PEREZ	EIPB71012255A	DR J TRINIDAD MARTINEZ # 153	San Miguel el Alto	47147	1.5	TESORERIA	Cheque	Fact 99592.Serv:3910 CORONA FUNEBRE ARCHIVO MPAL	1,392.00	08-nov-24	99592
64	BLANCA EDITH ENRIQUEZ PEREZ	EIPB71012255A	DR J TRINIDAD MARTINEZ # 153	San Miguel el Alto	47147	1.5	TESORERIA	Cheque	Fact A5990.Serv:4088 ARREGLO FUNEBRE H. AYUNTAMIENTO (FUNERAL)	4,176.00	27-nov-24	A5990
65	CADECO S.A DE C.V.	CAD850514L17	AVE MUNDIAL # 144	Abasco	66633	1.5	TESORERIA	Transferencia	Fact 59320.Serv:4062 BUSHING DESARROLLO RURAL	145.57	26-nov-24	59320
66	CADECO S.A DE C.V.	CAD850514L17	AVE MUNDIAL # 144	Abasco	66633	1.5	TESORERIA	Transferencia	Fact 59278.Serv:4063 BUSHING, SELLO/USO GENERAL, WASHER, RING-	1,084.08	26-nov-24	59278

000010

**MUNICIPIO SAN MIGUEL EL ALTO**  
**INFORMATIVA DE PROVEEDORES**  
 DEL 1° AL 30 DE NOVIEMBRE DE 2024

(Cifras en pesos)

N°	PROVEEDOR Y/O PRESTADOR	R.F.C.	DOMICILIO	CIUDAD	CODIGO POSTAL	FUENTE DE FINANCIAMIENTO	ORIGEN DEL RECURSO	FORMA DE PAGO	DESCRIPCIÓN DEL GASTO	IMPORTE	FECHA DE LA FACTURA	FOLIO DE FACTURA
67	CADECO S.A. DE C.V.	CA0850514L17	AVE MUNDIAL # 144	Abasco	66633	1.5	TESORERIA	Transferencia	Fact 59319-Serv-4064 PIN DESARROLLO RURAL (RETR0)	2,312.09	26-nov-24	59319
68	CADECO S.A. DE C.V.	CA0850514L17	AVE MUNDIAL # 144	Abasco	66633	1.5	TESORERIA	Transferencia	Fact 59277-Serv-4065 GRUPO DE REPARACION PARA EJE DESARROLLO	5,012.73	26-nov-24	59277
69	CAMARENA AUTOMOTRIZ DE OCCIDENTE S.A. DE C.V.	CA0850307H11	AV. 8 DE JULIO NUM. 2206	GUADALAJARA	44940	1.5	TESORERIA	Transferencia	Fact 26752-Serv-4104 SERVICIO DE MAINTENIMIENTO 100.000 KM	12,373.01	29-nov-24	26752
70	CAMARENA AUTOMOTRIZ DE OCCIDENTE S.A. DE C.V.	CA0850307H11	AV. 8 DE JULIO NUM. 2206	GUADALAJARA	44940	1.5	TESORERIA	Transferencia	Fact 26652-Serv-4179 SERVICIO DE 70000 KM PROTECCION CIVIL # 159	5,257.93	29-nov-24	26652
71	CFE SUMINISTRADOR DE SERVICIOS BASICOS	CS5160330CP7	AV. PASEO DE LA REFORMA 164	DISTRITO FEDERAL	6600	1.5	TESORERIA	Transferencia	Fact 111124-12-Serv-3930 ALUMBRADO PUBLICO SERVICIOS PUBLICOS	501,015.00	11-nov-24	111124-12
72	CFE SUMINISTRADOR DE SERVICIOS BASICOS	CS5160330CP7	AV. PASEO DE LA REFORMA 164	DISTRITO FEDERAL	6600	1.5	TESORERIA	Transferencia	Fact 111124-13-Serv-3931 ALUMBRADO PUBLICO (SAN JOSE DE LOS REYNOSO)	37,471.00	11-nov-24	111124-13
73	CFE SUMINISTRADOR DE SERVICIOS BASICOS	CS5160330CP7	AV. PASEO DE LA REFORMA 164	DISTRITO FEDERAL	6600	1.5	TESORERIA	Transferencia	Fact 111124-14-Serv-3932 ALUMBRADO PUBLICO SERVICIOS PUBLICOS	29,210.00	11-nov-24	111124-14
74	CFE SUMINISTRADOR DE SERVICIOS BASICOS	CS5160330CP7	AV. PASEO DE LA REFORMA 164	DISTRITO FEDERAL	6600	1.5	TESORERIA	Transferencia	Fact 111124-15-Serv-3933 ALUMBRADO PUBLICO MIRANDELLA 1000 SERVICIOS	30,225.00	11-nov-24	111124-15
75	CFE SUMINISTRADOR DE SERVICIOS BASICOS	CS5160330CP7	AV. PASEO DE LA REFORMA 164	DISTRITO FEDERAL	6600	1.5	TESORERIA	Transferencia	Fact 111124-1-Serv-3918 SERVICIO DE ENERGIA ELECTRICA (PEDRO MA ANAYA)	3.00	11-nov-24	111124-1
76	CFE SUMINISTRADOR DE SERVICIOS BASICOS	CS5160330CP7	AV. PASEO DE LA REFORMA 164	DISTRITO FEDERAL	6600	1.5	TESORERIA	Transferencia	Fact 111124-2-Serv-3919 SERVICIO DE ENERGIA ELECTRICA (JARDIN REAL AREA)	88.00	11-nov-24	111124-2
77	CFE SUMINISTRADOR DE SERVICIOS BASICOS	CS5160330CP7	AV. PASEO DE LA REFORMA 164	DISTRITO FEDERAL	6600	1.5	TESORERIA	Transferencia	Fact 111124-3-Serv-3920 SERVICIO DE ENERGIA ELECTRICA (ALCATRAZ AREA)	115.00	11-nov-24	111124-3
78	CFE SUMINISTRADOR DE SERVICIOS BASICOS	CS5160330CP7	AV. PASEO DE LA REFORMA 164	DISTRITO FEDERAL	6600	1.5	TESORERIA	Transferencia	Fact 111124-4-Serv-3921 SERVICIO DE ENERGIA ELECTRICA (UNIDAD)	4,785.00	11-nov-24	111124-4
79	CFE SUMINISTRADOR DE SERVICIOS BASICOS	CS5160330CP7	AV. PASEO DE LA REFORMA 164	DISTRITO FEDERAL	6600	1.5	TESORERIA	Transferencia	Fact 111124-5-Serv-3922 SERVICIO DE ENERGIA ELECTRICA (NUEVA PLAZA)	489.00	11-nov-24	111124-5
80	CFE SUMINISTRADOR DE SERVICIOS BASICOS	CS5160330CP7	AV. PASEO DE LA REFORMA 164	DISTRITO FEDERAL	6600	1.5	TESORERIA	Transferencia	Fact 111124-6-Serv-3923 SERVICIO DE ENERGIA ELECTRICA (ALUM CAMPO BEIS)	3,742.00	11-nov-24	111124-6
81	CFE SUMINISTRADOR DE SERVICIOS BASICOS	CS5160330CP7	AV. PASEO DE LA REFORMA 164	DISTRITO FEDERAL	6600	1.5	TESORERIA	Transferencia	Fact 111124-7-Serv-3924 SERVICIO DE ENERGIA ELECTRICA (CARR SAN JULIAN)	3,927.00	11-nov-24	111124-7
82	CFE SUMINISTRADOR DE SERVICIOS BASICOS	CS5160330CP7	AV. PASEO DE LA REFORMA 164	DISTRITO FEDERAL	6600	1.5	TESORERIA	Transferencia	Fact 111124-8-Serv-3925 SERVICIO DE ENERGIA ELECTRICA (INSURGENTES)	7,886.00	11-nov-24	111124-8
83	CFE SUMINISTRADOR DE SERVICIOS BASICOS	CS5160330CP7	AV. PASEO DE LA REFORMA 164	DISTRITO FEDERAL	6600	1.5	TESORERIA	Transferencia	Fact 111124-9-Serv-3926 SERVICIO DE ENERGIA ELECTRICA (IGORNETA PARA)	2,111.00	11-nov-24	111124-9
84	CFE SUMINISTRADOR DE SERVICIOS BASICOS	CS5160330CP7	AV. PASEO DE LA REFORMA 164	DISTRITO FEDERAL	6600	1.5	TESORERIA	Transferencia	Fact 111124-10-Serv-3927 SERVICIO DE ENERGIA ELECTRICA (ALUMBRADO)	4,395.00	11-nov-24	111124-10
85	CFE SUMINISTRADOR DE SERVICIOS BASICOS	CS5160330CP7	AV. PASEO DE LA REFORMA 164	DISTRITO FEDERAL	6600	1.5	TESORERIA	Transferencia	Fact 111124-11-Serv-3928 SERVICIO DE ENERGIA ELECTRICA (DEMETRIO MENA)	1,426.00	11-nov-24	111124-11
86	CFE SUMINISTRADOR DE SERVICIOS BASICOS	CS5160330CP7	AV. PASEO DE LA REFORMA 164	DISTRITO FEDERAL	6600	1.5	TESORERIA	Transferencia	Fact 261124-1-Serv-4053 SERVICIO DE ENERGIA ELECTRICA (FRAY MIGUEL DE)	4,247.00	26-nov-24	261124-1
87	CFE SUMINISTRADOR DE SERVICIOS BASICOS	CS5160330CP7	AV. PASEO DE LA REFORMA 164	DISTRITO FEDERAL	6600	1.5	TESORERIA	Transferencia	Fact 261124-2-Serv-4054 SERVICIO DE ENERGIA ELECTRICA (FRAY MIGUEL DE)	11,582.00	26-nov-24	261124-2
88	CFE SUMINISTRADOR DE SERVICIOS BASICOS	CS5160330CP7	AV. PASEO DE LA REFORMA 164	DISTRITO FEDERAL	6600	1.5	TESORERIA	Transferencia	Fact 261124-3-Serv-4055 SERVICIO DE ENERGIA ELECTRICA (GRAL RAMIREZ 72)	415.00	26-nov-24	261124-3
89	CFE SUMINISTRADOR DE SERVICIOS BASICOS	CS5160330CP7	AV. PASEO DE LA REFORMA 164	DISTRITO FEDERAL	6600	1.5	TESORERIA	Transferencia	Fact 261124-4-Serv-4056 SERVICIO DE ENERGIA ELECTRICA (FRAY MIGUEL DE)	5,862.00	26-nov-24	261124-4
90	CFE SUMINISTRADOR DE SERVICIOS BASICOS	CS5160330CP7	AV. PASEO DE LA REFORMA 164	DISTRITO FEDERAL	6600	1.5	TESORERIA	Transferencia	Fact 261124-5-Serv-4057 SERVICIO DE ENERGIA ELECTRICA (RANCHO LA)	120.00	26-nov-24	261124-5
91	CFE SUMINISTRADOR DE SERVICIOS BASICOS	CS5160330CP7	AV. PASEO DE LA REFORMA 164	DISTRITO FEDERAL	6600	1.5	TESORERIA	Transferencia	Fact 26-Serv-4058 SERVICIO DE ENERGIA ELECTRICA (AV MORELOS 750 BASTRO)	4,247.00	26-nov-24	26
92	CFE SUMINISTRADOR DE SERVICIOS BASICOS	CS5160330CP7	AV. PASEO DE LA REFORMA 164	DISTRITO FEDERAL	6600	1.5	TESORERIA	Transferencia	Fact 261124-7-Serv-4059 SERVICIO DE ENERGIA ELECTRICA (CARRIL)	87.00	26-nov-24	261124-7
93	CFE SUMINISTRADOR DE SERVICIOS BASICOS	CS5160330CP7	AV. PASEO DE LA REFORMA 164	DISTRITO FEDERAL	6600	1.5	TESORERIA	Transferencia	Fact 261124-8-Serv-4060 SERVICIO DE ENERGIA ELECTRICA (raul anaya 1)	196.00	26-nov-24	261124-8
94	CFE SUMINISTRADOR DE SERVICIOS BASICOS	CS5160330CP7	AV. PASEO DE LA REFORMA 164	DISTRITO FEDERAL	6600	1.5	TESORERIA	Transferencia	Fact 271124-1-Serv-4074 SERVICIO DE ENERGIA ELECTRICA (PROL REV)	5,641.00	27-nov-24	271124-1
95	CFE SUMINISTRADOR DE SERVICIOS BASICOS	CS5160330CP7	AV. PASEO DE LA REFORMA 164	DISTRITO FEDERAL	6600	1.5	TESORERIA	Transferencia	Fact 271124-2-Serv-4075 SERVICIO DE ENERGIA ELECTRICA (CARR SAN JULIAN)	64,567.00	27-nov-24	271124-2
96	CFE SUMINISTRADOR DE SERVICIOS BASICOS	CS5160330CP7	AV. PASEO DE LA REFORMA 164	DISTRITO FEDERAL	6600	1.5	TESORERIA	Transferencia	Fact 271124-3-Serv-4076 SERVICIO DE ENERGIA ELECTRICA (CEMENTERIO)	2,036.00	27-nov-24	271124-3
97	CFE SUMINISTRADOR DE SERVICIOS BASICOS	CS5160330CP7	AV. PASEO DE LA REFORMA 164	DISTRITO FEDERAL	6600	1.5	TESORERIA	Transferencia	Fact 271124-4-Serv-4077 SERVICIO DE ENERGIA ELECTRICA (CAMPO)	3,651.00	27-nov-24	271124-4
98	CFE SUMINISTRADOR DE SERVICIOS BASICOS	CS5160330CP7	AV. PASEO DE LA REFORMA 164	DISTRITO FEDERAL	6600	1.5	TESORERIA	Transferencia	Fact 271124-5-Serv-4078 SERVICIO DE ENERGIA ELECTRICA (CANINDO)	87.00	27-nov-24	271124-5
99	CFE SUMINISTRADOR DE SERVICIOS BASICOS	CS5160330CP7	AV. PASEO DE LA REFORMA 164	DISTRITO FEDERAL	6600	1.5	TESORERIA	Transferencia	Fact 271124-6-Serv-4079 SERVICIO DE ENERGIA ELECTRICA (ARCAANGEL SAN)	986.00	27-nov-24	271124-6

000011

**MUNICIPIO SAN MIGUEL EL ALTO**  
**INFORMATIVA DE PROVEEDORES**  
**DEL 1° AL 30 DE NOVIEMBRE DE 2024**

(Cifras en pesos)

N°	PROVEEDOR Y/O PRESTADOR	R.F.C.	DOMICILIO	CIUDAD	CODIGO POSTAL	FUENTE DE FINANCIAMIENTO	ORIGEN DEL RECURSO	FORMA DE PAGO	DESCRIPCIÓN DEL GASTO	IMPORTE	FECHA DE LA FACTURA	FOLIO DE FACTURA
##	CPE SUMINISTRADOR DE SERVICIOS BÁSICOS	CS5160330C07	AV. PASEO DE LA REFORMA 164	DISTRITO FEDERAL	6600	1.5	TESORERIA	Transferencia	Fact 271124-7.Serv-4080 SERVICIO DE ENERGIA ELECTRICA (MANUEL CORDERO)	303.00	27-nov-24	271124-7
##	CPE SUMINISTRADOR DE SERVICIOS BÁSICOS	CS5160330C07	AV. PASEO DE LA REFORMA 164	DISTRITO FEDERAL	6600	1.5	TESORERIA	Transferencia	Fact 271124-8.Serv-4081 SERVICIO DE ENERGIA ELECTRICA (PEDRO MA ANAYA)	23,416.00	27-nov-24	271124-8
##	CPE SUMINISTRADOR DE SERVICIOS BÁSICOS	CS5160330C07	AV. PASEO DE LA REFORMA 164	DISTRITO FEDERAL	6600	1.5	TESORERIA	Transferencia	Fact 281124-1.Serv-4083 SERVICIO DE ENERGIA ELECTRICA (PEDRO MA ANAYA)	2,541.00	28-nov-24	281124-1
##	CPE SUMINISTRADOR DE SERVICIOS BÁSICOS	CS5160330C07	AV. PASEO DE LA REFORMA 164	DISTRITO FEDERAL	6600	1.5	TESORERIA	Transferencia	Fact 281124-2.Serv-4084 SERVICIO DE ENERGIA ELECTRICA (BODEGA JTO PLAZA)	340.00	28-nov-24	281124-2
##	CONCRETOS SAN JULIO ALVAREZ S.A. DE C.V.	CS1190510B75	AVENIDA HIDALGO # 1191. INT. 1	San Julián	47170	1.5	TESORERIA	Transferencia	Fact 577.Serv-4094 CONCRETO PREMEZCLADO OBRAS P. (BANQUETA DE)	11,825.00	28-nov-24	577
##	COOPERATIVA INTEGRAL SAN MIGUEL EL ALTO. SC DE CL DE CV	ISM140425475	RIO HONDO # 228	Lagos de Moreno	47140	1.5	TESORERIA	Transferencia	Fact 244.Serv-4092 SONORIZACION EVENTO CATRINAS PLAZA DE ARMAS	5,800.00	21-nov-24	244
##	COOPERATIVA INTEGRAL SAN MIGUEL EL ALTO. SC DE CL DE CV	ISM140425475	RIO HONDO # 228	Lagos de Moreno	47140	1.5	TESORERIA	Transferencia	Fact 243.Serv-4009 LUZ Y SONIDO AL MARIACHOS GALLOS EN PLAZA DE	17,400.00	20-nov-24	243
##	CORBA & CORNEJO S. DE R.L. DE C.V.	CAC151103L14	AVENIDA PERIFÉRICO SUR 6002		45060	1.5	TESORERIA	Transferencia	Fact 426569 Ped: 1688 VARIOS ARTICULOS, PROVEEDURIA (PAPELERIA)	7,005.04	15-nov-24	426569
##	CYBERPUERTA SA DE CV	CY8080602ISA	AV. CHAPULTEPEC 15	GUADALAJARA	44600	1.5	TESORERIA	Transferencia	Fact 09401 Ped: 1616, MIEZCLAORA DIGITAL ZED60-14FX	11,147.00	11-nov-24	6401
##	CYBERPUERTA SA DE CV	CY8080602ISA	AV. CHAPULTEPEC 15	GUADALAJARA	44600	1.5	TESORERIA	Transferencia	Fact 053CD Ped: 1687, IMPRESORA EPSON 120	4,816.00	27-nov-24	053CD
##	CYBERPUERTA SA DE CV	CY8080602ISA	AV. CHAPULTEPEC 15	GUADALAJARA	44600	1.5	TESORERIA	Transferencia	Fact CC505 Ped: 1688, DISCO DURO EXTERNO	1,698.00	27-nov-24	CC505
##	CYBERPUERTA SA DE CV	CY8080602ISA	AV. CHAPULTEPEC 15	GUADALAJARA	44600	1.5	TESORERIA	Transferencia	Fact 3FA90 Ped: 1689, IMPRESORA EPSON 120	4,816.00	27-nov-24	3FA90
##	DANAHI DEL CARMEN JIMENEZ GONZALEZ	JIGD020715G67	JOSE MA LICEAGA 2	San Miguel el Alto	47140	1.5	TESORERIA	Cheque	Fact 959.Serv-3849 FLEXOMETRO CONTRA IMPACTOS 10.M. CINTA	349.00	31-oct-24	102
##	DANIEL CHAVEZ MUÑOZ	CAMD9205017E8	RANCHO PASO DE TRUJILLOS LAGOS	SAN JUAN DE LOS LAGOS	47000	1.5	TESORERIA	Transferencia	Fact 294.Serv-3850 SEMILLA DE PASTO DEPORTES	2,100.00	31-oct-24	294
##	DEFENSORES JURIDICOS GILBERTO BOSQUES SC	DIG1306268R4	JOSE GUADALUPE MONTENEGRO #2064	GUADALAJARA	44140	1.5	TESORERIA	Transferencia	Fact 684.Serv-3917 SERVICIOS POR ASESORIA JURIDICA Y CONTABLE	23,200.00	11-nov-24	684
##	DISTRIBUIDORA ARCA CONTINENTAL, S. DE R.L. DE C.V.	DIB850527F30	AV. SAN JERONIMO PTE 833	GUADALAJARA	64640	1.5	TESORERIA	Transferencia	Fact 41333 Ped: 1605, PRODUCTOS DE CAJETERIA	9,567.50	08-nov-24	41333
##	DISTRIBUIDORA ARCA CONTINENTAL, S. DE R.L. DE C.V.	DIB850527F30	AV. SAN JERONIMO PTE 833	GUADALAJARA	64640	1.5	TESORERIA	Transferencia	Fact 41334 Ped: 1604, PRODUCTOS DE CAJETERIA	8,900.00	08-nov-24	41334
##	DULCERIA DE LOS ALTOS, SA DE CV	DALD080818RR8	CARR. LIBRAMIENTO PTE. 50	Arandas	47180	1.5	TESORERIA	Transferencia	Fact 38716 Ped: 1666, BOLSA NEGRA DIFERENTES MEDIDAS	774.80	22-nov-24	38716
##	ESTACION CALZADA DE GUADALUPE S.A. DE C.V.	EGG100317NF0	PROL. CALZADA DE GUADALUPE # 6	San Miguel el Alto	47140	1.5	TESORERIA	Transferencia	Fact 90289 Ped: 1579, GASOLINA AYUNTAMIENTO 2024	1,040.21	29-oct-24	90289
##	ESTACION J H S A DE C V	EJH0503034L3	CARRTERA SAN MIGUEL SAN JULIAN KM 2	San Miguel el Alto	47140	1.5	TESORERIA	Transferencia	Fact 4789 Ped: 1674, GASOLINA AYUNTAMIENTO 2024	9,450.71	22-nov-24	4789
##	ESTACION J H S A DE C V	EJH0503034L3	CARRTERA SAN MIGUEL SAN JULIAN KM 2	San Miguel el Alto	47140	1.5	TESORERIA	Transferencia	Fact 4794 Ped: 1667, GASOLINA AYUNTAMIENTO 2024	39,572.59	22-nov-24	4794
##	ESTACION J H S A DE C V	EJH0503034L3	CARRTERA SAN MIGUEL SAN JULIAN KM 2	San Miguel el Alto	47140	1.5	TESORERIA	Transferencia	Fact 4742 Ped: 1668, GASOLINA FORTA 2024	12,900.62	22-nov-24	4742
##	ESTACION J H S A DE C V	EJH0503034L3	CARRTERA SAN MIGUEL SAN JULIAN KM 2	San Miguel el Alto	47140	1.5	TESORERIA	Transferencia	Fact 4795 Ped: 1670, GASOLINA FORTA 2024	9,622.78	22-nov-24	4795
##	ESTACION J H S A DE C V	EJH0503034L3	CARRTERA SAN MIGUEL SAN JULIAN KM 2	San Miguel el Alto	47140	1.5	TESORERIA	Transferencia	Fact 4793 Ped: 1671, GASOLINA FORTA 2024	35,352.49	22-nov-24	4793
##	ESTACION J H S A DE C V	EJH0503034L3	CARRTERA SAN MIGUEL SAN JULIAN KM 2	San Miguel el Alto	47140	1.5	TESORERIA	Transferencia	Fact 4664 Ped: 1593, GASOLINA MAQUINARIA AYUNTAMIENTO 2024	25,531.64	07-nov-24	4664
##	ESTACION J H S A DE C V	EJH0503034L3	CARRTERA SAN MIGUEL SAN JULIAN KM 2	San Miguel el Alto	47140	1.5	TESORERIA	Transferencia	Fact 4669 Ped: 1596, GASOLINA FORTA 2024	13,202.37	07-nov-24	4669
##	ESTACION J H S A DE C V	EJH0503034L3	CARRTERA SAN MIGUEL SAN JULIAN KM 2	San Miguel el Alto	47140	1.5	TESORERIA	Transferencia	Fact 4667 Ped: 1592, GASOLINA MAQUINARIA AYUNTAMIENTO 2024	34,890.16	04-nov-24	4667
##	ESTACION J H S A DE C V	EJH0503034L3	CARRTERA SAN MIGUEL SAN JULIAN KM 2	San Miguel el Alto	47140	1.5	TESORERIA	Transferencia	Fact 4363 Ped: 1503, GASOLINA MAQUINARIA AYUNTAMIENTO 2023	13,896.50	21-oct-24	4363
##	ESTACION J H S A DE C V	EJH0503034L3	CARRTERA SAN MIGUEL SAN JULIAN KM 2	San Miguel el Alto	47140	1.5	TESORERIA	Transferencia	Fact 4370 Ped: 1504, GASOLINA AYUNTAMIENTO 2024	5,284.89	21-oct-24	4370
##	ESTACION J H S A DE C V	EJH0503034L3	CARRTERA SAN MIGUEL SAN JULIAN KM 2	San Miguel el Alto	47140	1.5	TESORERIA	Transferencia	Fact 4369 Ped: 1505, GASOLINA AYUNTAMIENTO 2024	2,430.96	21-oct-24	4369
##	ESTACION J H S A DE C V	EJH0503034L3	CARRTERA SAN MIGUEL SAN JULIAN KM 2	San Miguel el Alto	47140	1.5	TESORERIA	Transferencia	Fact 4368 Ped: 1506, GASOLINA AYUNTAMIENTO 2024	1,699.97	21-oct-24	4368
##	ESTACION J H S A DE C V	EJH0503034L3	CARRTERA SAN MIGUEL SAN JULIAN KM 2	San Miguel el Alto	47140	1.5	TESORERIA	Transferencia	Fact 4367 Ped: 1507, GASOLINA AYUNTAMIENTO 2024	15,670.11	21-oct-24	4367
##	ESTACION J H S A DE C V	EJH0503034L3	CARRTERA SAN MIGUEL SAN JULIAN KM 2	San Miguel el Alto	47140	1.5	TESORERIA	Transferencia	Fact 4371 Ped: 1508, GASOLINA MAQUINARIA AYUNTAMIENTO 2024	6,846.37	21-oct-24	4371

000012

**MUNICIPIO SAN MIGUEL EL ALTO**  
**INFORMATIVA DE PROVEEDORES**  
**DEL 1° AL 30 DE NOVIEMBRE DE 2024**

(Cifras en pesos)

N°	PROVEEDOR Y/O PRESTADOR	R.F.C.	DOMICILIO	CIUDAD	CODIGO POSTAL	FUENTE DE FINANCIAMIENTO	ORIGEN DEL RECURSO POR CUENTA BANCARIA	FORMA DE PAGO	DESCRIPCION DEL GASTO	IMPORTE	FECHA DE LA FACTURA	FOLIO DE FACTURA
##	ESTACION J H S.A DE C.V	EJH0503034L3	CARRETERA SAN MIGUEL SAN JULIAN KM 2	San Miguel el Alto	47140	1.5	TESORERIA	Transferencia	Fact 4365 Ped: 1509,GASOLINA AYUNTAMIENTO 2024	11,940.30	21-oct-24	4365
##	ESTACION J H S.A DE C.V	EJH0503034L3	CARRETERA SAN MIGUEL SAN JULIAN KM 2	San Miguel el Alto	47140	1.5	TESORERIA	Transferencia	Fact 4442 Ped: 1510,GASOLINA AYUNTAMIENTO 2024	11,771.78	21-oct-24	4442
##	ESTACION J H S.A DE C.V	EJH0503034L3	CARRETERA SAN MIGUEL SAN JULIAN KM 2	San Miguel el Alto	47140	1.5	TESORERIA	Transferencia	Fact 4449 Ped: 1511,GASOLINA MAQUINARIA AYUNTAMIENTO 2024	33,338.31	21-oct-24	4449
##	ESTACION J H S.A DE C.V	EJH0503034L3	CARRETERA SAN MIGUEL SAN JULIAN KM 2	San Miguel el Alto	47140	1.5	TESORERIA	Transferencia	Fact 4444 Ped: 1512,GASOLINA AYUNTAMIENTO 2024	77,210.02	21-oct-24	4444
##	ESTACION J H S.A DE C.V	EJH0503034L3	CARRETERA SAN MIGUEL SAN JULIAN KM 2	San Miguel el Alto	47140	1.5	TESORERIA	Transferencia	Fact 4446 Ped: 1513,GASOLINA MAQUINARIA AYUNTAMIENTO 2024	24,766.60	21-oct-24	4446
##	ESTACION J H S.A DE C.V	EJH0503034L3	CARRETERA SAN MIGUEL SAN JULIAN KM 2	San Miguel el Alto	47140	1.5	TESORERIA	Transferencia	Fact 4447 Ped: 1514,GASOLINA AYUNTAMIENTO 2024	41,242.73	21-oct-24	4447
##	ESTACION J H S.A DE C.V	EJH0503034L3	CARRETERA SAN MIGUEL SAN JULIAN KM 2	San Miguel el Alto	47140	1.5	TESORERIA	Transferencia	Fact 4512 Ped: 1515,GASOLINA AYUNTAMIENTO 2024	6,875.26	21-oct-24	4512
##	ESTACION J H S.A DE C.V	EJH0503034L3	CARRETERA SAN MIGUEL SAN JULIAN KM 2	San Miguel el Alto	47140	1.5	TESORERIA	Transferencia	Fact 4513 Ped: 1516,GASOLINA MAQUINARIA AYUNTAMIENTO 2024	42,121.07	21-oct-24	4513
##	ESTACION J H S.A DE C.V	EJH0503034L3	CARRETERA SAN MIGUEL SAN JULIAN KM 2	San Miguel el Alto	47140	1.5	TESORERIA	Transferencia	Fact 4514 Ped: 1517,GASOLINA AYUNTAMIENTO 2024	61,588.24	21-oct-24	4514
##	ESTACION J H S.A DE C.V	EJH0503034L3	CARRETERA SAN MIGUEL SAN JULIAN KM 2	San Miguel el Alto	47140	1.5	TESORERIA	Transferencia	Fact 4515 Ped: 1518,GASOLINA MAQUINARIA AYUNTAMIENTO 2024	24,315.75	21-oct-24	4515
##	ESTACION J H S.A DE C.V	EJH0503034L3	CARRETERA SAN MIGUEL SAN JULIAN KM 2	San Miguel el Alto	47140	1.5	TESORERIA	Transferencia	Fact 4517 Ped: 1519,GASOLINA AYUNTAMIENTO 2024	54,791.31	21-oct-24	4517
##	ESTACION J H S.A DE C.V	EJH0503034L3	CARRETERA SAN MIGUEL SAN JULIAN KM 2	San Miguel el Alto	47140	1.5	TESORERIA	Transferencia	Fact 4516 Ped: 1520,GASOLINA FORTA 2024	39,400.88	21-oct-24	4516
##	ESTACION J H S.A DE C.V	EJH0503034L3	CARRETERA SAN MIGUEL SAN JULIAN KM 2	San Miguel el Alto	47140	1.5	TESORERIA	Transferencia	Fact 4518 Ped: 1521,GASOLINA FORTA 2024	12,274.56	21-oct-24	4518
##	ESTACION J H S.A DE C.V	EJH0503034L3	CARRETERA SAN MIGUEL SAN JULIAN KM 2	San Miguel el Alto	47140	1.5	TESORERIA	Transferencia	Fact 4448 Ped: 1522,GASOLINA FORTA 2024	12,284.11	21-oct-24	4448
##	ESTACION J H S.A DE C.V	EJH0503034L3	CARRETERA SAN MIGUEL SAN JULIAN KM 2	San Miguel el Alto	47140	1.5	TESORERIA	Transferencia	Fact 4445 Ped: 1523,GASOLINA FORTA 2024	33,697.57	21-oct-24	4445
##	ESTACION J H S.A DE C.V	EJH0503034L3	CARRETERA SAN MIGUEL SAN JULIAN KM 2	San Miguel el Alto	47140	1.5	TESORERIA	Transferencia	Fact 4364 Ped: 1524,GASOLINA FORTA 2024	4,908.15	21-oct-24	4364
##	ESTACION J H S.A DE C.V	EJH0503034L3	CARRETERA SAN MIGUEL SAN JULIAN KM 2	San Miguel el Alto	47140	1.5	TESORERIA	Transferencia	Fact 4362 Ped: 1525,GASOLINA FORTA 2024	19,565.01	21-oct-24	4362
##	ESTACION J H S.A DE C.V	EJH0503034L3	CARRETERA SAN MIGUEL SAN JULIAN KM 2	San Miguel el Alto	47140	1.5	TESORERIA	Transferencia	Fact 4592 Ped: 1570,GASOLINA FORTA 2024	13,534.20	28-oct-24	4592
##	ESTACION J H S.A DE C.V	EJH0503034L3	CARRETERA SAN MIGUEL SAN JULIAN KM 2	San Miguel el Alto	47140	1.5	TESORERIA	Transferencia	Fact 4591 Ped: 1571,GASOLINA AYUNTAMIENTO 2024	40,421.45	28-oct-24	4591
##	ESTACION J H S.A DE C.V	EJH0503034L3	CARRETERA SAN MIGUEL SAN JULIAN KM 2	San Miguel el Alto	47140	1.5	TESORERIA	Transferencia	Fact 4590 Ped: 1572,GASOLINA FORTA 2024	35,009.71	28-oct-24	4590
##	ESTACION J H S.A DE C.V	EJH0503034L3	CARRETERA SAN MIGUEL SAN JULIAN KM 2	San Miguel el Alto	47140	1.5	TESORERIA	Transferencia	Fact 4587 Ped: 1574,GASOLINA AYUNTAMIENTO 2024	68,587.64	29-oct-24	4587
##	ESTACION J H S.A DE C.V	EJH0503034L3	CARRETERA SAN MIGUEL SAN JULIAN KM 2	San Miguel el Alto	47140	1.5	TESORERIA	Transferencia	Fact 4586 Ped: 1575,GASOLINA MAQUINARIA AYUNTAMIENTO 2024	43,286.17	29-oct-24	4586
##	ESTACION J H S.A DE C.V	EJH0503034L3	CARRETERA SAN MIGUEL SAN JULIAN KM 2	San Miguel el Alto	47140	1.5	TESORERIA	Transferencia	Fact 4585 Ped: 1576,GASOLINA AYUNTAMIENTO 2024	47,904.81	29-oct-24	4585
##	ESTACION J H S.A DE C.V	EJH0503034L3	CARRETERA SAN MIGUEL SAN JULIAN KM 2	San Miguel el Alto	47140	1.5	TESORERIA	Transferencia	Fact 4790 Ped: 1660,GASOLINA MAQUINARIA AYUNTAMIENTO 2024	33,335.36	21-nov-24	4790
##	ESTACION J H S.A DE C.V	EJH0503034L3	CARRETERA SAN MIGUEL SAN JULIAN KM 2	San Miguel el Alto	47140	1.5	TESORERIA	Transferencia	Fact 4663 Ped: 1645,GASOLINA AYUNTAMIENTO 2024	6,370.06	19-nov-24	4663
##	ESTACION J H S.A DE C.V	EJH0503034L3	CARRETERA SAN MIGUEL SAN JULIAN KM 2	San Miguel el Alto	47140	1.5	TESORERIA	Transferencia	Fact 4741 Ped: 1649,GASOLINA FORTA 2024	36,197.51	19-nov-24	4741
##	ESTACION J H S.A DE C.V	EJH0503034L3	CARRETERA SAN MIGUEL SAN JULIAN KM 2	San Miguel el Alto	47140	1.5	TESORERIA	Transferencia	Fact 4736 Ped: 1650,GASOLINA AYUNTAMIENTO 2024	7,923.10	19-nov-24	4736
##	EUGENIA DEL CARMEN RAMIREZ GONZALEZ	RAGE730127REZ	MARIA ISABEL MARTINEZ MUN 3 JULIAN KM 2	San Miguel el Alto	47140	1.5	TESORERIA	Transferencia	Fact 569 Ped: 1677,PAPELERIA AYUNTAMIENTO 2024	1,875.00	26-nov-24	569
##	EUGENIA DEL CARMEN RAMIREZ GONZALEZ	RAGE730127REZ	MARIA ISABEL MARTINEZ MUN 3 JULIAN KM 2	San Miguel el Alto	47140	1.5	TESORERIA	Transferencia	Fact 566 Ped: 1679,MEMORIA USB (COLOR)	116.00	26-nov-24	566
##	EXPRESION CREATIVA S.A. DE C.V.	ECR970213E23	MORELOS NO. 116-A	San Miguel el Alto	47140	1.5	TESORERIA	Transferencia	Fact 11517 Ped: 1684,IMPRESIONES VINIL AUTOADHERIBLE	1,299.20	27-nov-24	11517
##	EXPRESION CREATIVA S.A. DE C.V.	ECR970213E23	MORELOS NO. 116-A	San Miguel el Alto	47140	1.5	TESORERIA	Transferencia	Fact 11518 Ped: 1685,CALCOMANIAS DE VINIL AUTOADHERIBLE	370.04	27-nov-24	11518
##	EXPRESION CREATIVA S.A. DE C.V.	ECR970213E23	MORELOS NO. 116-A	San Miguel el Alto	47140	1.5	TESORERIA	Transferencia	Fact 11516 Ped: 1658,FORMAS VARIAS	324.80	21-nov-24	11516
##	EXPRESION CREATIVA S.A. DE C.V.	ECR970213E23	MORELOS NO. 116-A	San Miguel el Alto	47140	1.5	TESORERIA	Transferencia	Fact 11519 Ped: 1665,TONAS IMPRESAS	916.40	22-nov-24	11519

000013

**MUNICIPIO SAN MIGUEL EL ALTO**  
**INFORMATIVA DE PROVEEDORES**  
**DEL 1° AL 30 DE NOVIEMBRE DE 2024**

(Cifras en pesos)

N°	PROVEEDOR Y/O PRESTADOR	R.F.C.	DOMICILIO	CIUDAD	CODIGO POSTAL	FUENTE DE FINANCIAMIENTO	ORIGEN DEL RECURSO	FORMA DE PAGO	DESCRIPCIÓN DEL GASTO	IMPORTE	FECHA DE LA FACTURA	FOLIO DE FACTURA
##	FABRICA DE DULCES LA PROVIDENCIA, SA. DE CV	FD9930715465	BARTOLOME DE LAS CASAS #304	San Miguel el Alto	47140	1.5	TESORERIA	Transferencia	Fact 68159.Serv:4004 CANASTA GRANDE H. AYUNTAMIENTO	1,765.18	20-nov-24	68159
##	FABRICIO GUTIERREZ NAVARRO	GUNF721113GTA	MANUEL FLORES #40	San Miguel el Alto	47140	1.5	TESORERIA	Transferencia	Fact 890.Serv:3995 MANIOBRAS TIERRA A BASURERO 23/10/2024 ASEO PUBLICO	15,660.00	20-nov-24	890
##	FABRICIO GUTIERREZ NAVARRO	GUNF721113GTA	MANUEL FLORES #40	San Miguel el Alto	47140	1.5	TESORERIA	Transferencia	Fact 889.Serv:3996 MANIOBRAS TIERRA A BASURERO 19/10/2024 ASEO PUBLICO	15,660.00	20-nov-24	889
##	FABRICIO GUTIERREZ NAVARRO	GUNF721113GTA	MANUEL FLORES #40	San Miguel el Alto	47140	1.5	TESORERIA	Transferencia	Fact 887.Serv:3997 MANIOBRAS TIERRA A BASURERO 16/10/2024 ASEO PUBLICO	15,660.00	20-nov-24	887
##	FABRICIO GUTIERREZ NAVARRO	GUNF721113GTA	MANUEL FLORES #40	San Miguel el Alto	47140	1.5	TESORERIA	Transferencia	Fact 886.Serv:3998 MANIOBRAS TIERRA A BASURERO 12/10/2024 ASEO PUBLICO	15,660.00	20-nov-24	886
##	FABRICIO GUTIERREZ NAVARRO	GUNF721113GTA	MANUEL FLORES #40	San Miguel el Alto	47140	1.5	TESORERIA	Transferencia	Fact 885.Serv:3999 MANIOBRAS TIERRA A BASURERO 09/10/2024 ASEO PUBLICO	15,660.00	20-nov-24	885
##	FABRICIO GUTIERREZ NAVARRO	GUNF721113GTA	MANUEL FLORES #40	San Miguel el Alto	47140	1.5	TESORERIA	Transferencia	Fact 884.Serv:4000 MANIOBRAS TIERRA A BASURERO 05/10/2024 ASEO PUBLICO	15,660.00	20-nov-24	884
##	FABRICIO GUTIERREZ NAVARRO	GUNF721113GTA	MANUEL FLORES #40	San Miguel el Alto	47140	1.5	TESORERIA	Transferencia	Fact 883.Serv:4001 MANIOBRAS TIERRA A BASURERO 02/10/2024 ASEO PUBLICO	15,660.00	20-nov-24	883
##	FABRICIO GUTIERREZ NAVARRO	GUNF721113GTA	MANUEL FLORES #40	San Miguel el Alto	47140	1.5	TESORERIA	Transferencia	Fact 891.Serv:4235 MANIOBRAS TIERRA A BASURERO 20/10/24 ASEO PUBLICO	15,660.00	29-nov-24	891
##	FABRICIO GUTIERREZ NAVARRO	GUNF721113GTA	MANUEL FLORES #40	San Miguel el Alto	47140	1.5	TESORERIA	Transferencia	Fact 892.Serv:4201 MANIOBRAS TIERRA A BASURERO 30/10/2024 ASEO PUBLICO	15,660.00	29-nov-24	892
##	FRANCISCO GUTIERREZ GONZALEZ	GUGF7607046R6	FRAY PEDRO DE GANTE #221	San Miguel el Alto	47140	1.5	TESORERIA	Transferencia	Fact. 1EF98.Serv:3884 PONER LAMINA ANTIDERRAPANTE, TRAILA MEDIO	3,995.59	07-nov-24	1EF98
##	FRANCISCO GUTIERREZ GONZALEZ	GUGF7607046R6	FRAY PEDRO DE GANTE #221	San Miguel el Alto	47140	1.5	TESORERIA	Transferencia	Fact 6F8C7.Serv:3885 SOLDAR BUJE A QUINTA DE TRAILA MEDIO AMBIENTE #	1,394.21	07-nov-24	6F8C7
##	FRANCISCO GUTIERREZ GONZALEZ	GUGF7607046R6	FRAY PEDRO DE GANTE #221	San Miguel el Alto	47140	1.5	TESORERIA	Transferencia	Fact E0RZE.Serv:3886 SOLDAR Y HACER PERNO NUEVO MEDIO AMBIENTE # 09	232.08	07-nov-24	E0RZE
##	FRANCISCO GUTIERREZ GONZALEZ	GUGF7607046R6	FRAY PEDRO DE GANTE #221	San Miguel el Alto	47140	1.5	TESORERIA	Transferencia	Fact 1E5AD.Serv:4027 SOLDAR SOPORTE DE BURRERA Y REFORZAR, SEGURIDAD	755.19	21-nov-24	1E5AD
##	FRANCISCO GUTIERREZ GONZALEZ	GUGF7607046R6	FRAY PEDRO DE GANTE #221	San Miguel el Alto	47140	1.5	TESORERIA	Transferencia	Fact E60C7.Serv:4059 SOLDAR CHASIS MEDIO AMBIENTE # 149	1,394.21	27-nov-24	E60C7
##	FRANCISCO GUTIERREZ GONZALEZ	GUGF7607046R6	FRAY PEDRO DE GANTE #221	San Miguel el Alto	47140	1.5	TESORERIA	Transferencia	Fact 48CE0.Serv:4070 MODIFICAR RADILLA TRASERA Y PONER REFUERZO	1,090.12	27-nov-24	48CE0
##	FRANCISCO NAVARRO NERI	NIANF6509032Z7	INSURGENTES NUM. 5	Tepatitlán de Morelos	47600	1.5	TESORERIA	Transferencia	Fact 7049.Serv:3878 AZUCARERA, PLATO H. AYUNTAMIENTO	476.00	07-nov-24	7049
##	FRANCISCO NAVARRO NERI	NIANF6509032Z7	INSURGENTES NUM. 5	Tepatitlán de Morelos	47600	1.5	TESORERIA	Transferencia	Fact 7045.Ped: 4511.MESA CUADRADA	650.00	08-nov-24	7045
##	G2 SOLUCIONES MEDICAS	6SM240502R61	ESPUJMA DE MAR # 106A	LEON	37207	1.5	TESORERIA	Transferencia	Fact 34B12.Ped: 1663 VARIOS ARTICULOS PROTECCION CIVIL	10,191.76	22-nov-24	34B12
##	GERARDO MARTINEZ DE LEON	MALG7801157Q4	DESVAL JALOS SAN JUAN #8	San Miguel el Alto	47140	1.5	TESORERIA	Cheque	Fact 20.Ped: 1607 ALIMENTACION DE PERSONAS (PROPIOS)	728.00	08-nov-24	20
##	GORPAY	G0B2202015T5	LOPE DE VEGA # 25 A	GUADALAJARA	44500	1.5	TESORERIA	Transferencia	Fact 1391.Serv:3946 1 HORA SOPORTE POR EVENTO CATASTRO	1,264.40	13-nov-24	1391
##	GRUPO COMERCIAL MEXICANO	GCM9401312H7	PERIFERICO SUR # 68	Tlaquepaque	45595	1.5	TESORERIA	Transferencia	Fact 88888.Serv:4042 ACEITE 20 W 50 P/BOIMBA ALTA PRESION, MANO DE	2,238.80	22-nov-24	88888
##	GRUPO COMERCIAL MEXICANO	GCM9401312H7	PERIFERICO SUR # 68	Tlaquepaque	45595	1.5	TESORERIA	Transferencia	Fact 88901.Serv:4043 GASTOS DE VIAJE Y VIATICOS RASTRO MPAL (BOMBAS)	2,090.00	22-nov-24	88901
##	H&B FISCAL Y LEGAL	HFL2012118U3A	EJE VIAL MANUEL GONZALEZ 321 EDIF 4 602	DISTRITO FEDERAL	6920	1.5	TESORERIA	Transferencia	Fact 1074.Serv:4127 SERVICIOS DE APOYO PARA EFECTUAR	17,400.00	29-nov-24	1074
##	H&B FISCAL Y LEGAL	HFL2012118U3A	EJE VIAL MANUEL GONZALEZ 321 EDIF 4 602	DISTRITO FEDERAL	6920	1.5	TESORERIA	Transferencia	Fact 1034.Serv:4128 SERVICIOS DE APOYO PARA EFECTUAR TRAMITES	17,400.00	29-nov-24	1034
##	HEIDI MARQUEZ	MAHE841021M01	PROLONGACION NIÑOS HEROES #158	San Miguel el Alto	47140	1.5	TESORERIA	Transferencia	Fact 1169.Ped: 1609,CINTA AISLANTE	180.03	08-nov-24	1169
##	HEIDI MARQUEZ	MAHE841021M01	PROLONGACION NIÑOS HEROES #158	San Miguel el Alto	47140	1.5	TESORERIA	Transferencia	Fact 1186.Serv:3904 CANDADO DE HIERRO, COPIA DE LUAVE SENCILLA,CASA	280.02	08-nov-24	1186
##	HEIDI MARQUEZ	MAHE841021M01	PROLONGACION NIÑOS HEROES #158	San Miguel el Alto	47140	1.5	TESORERIA	Transferencia	Fact 1187.Serv:3899 CANDADO DE HIERRO TURISMO	129.99	08-nov-24	1187
##	HEIDI MARQUEZ	MAHE841021M01	PROLONGACION NIÑOS HEROES #158	San Miguel el Alto	47140	1.5	TESORERIA	Transferencia	Fact 1185.Serv:3898 KG DE ALCAYATA TURISMO	45.50	08-nov-24	1185
##	HEIDI MARQUEZ	MAHE841021M01	PROLONGACION NIÑOS HEROES #158	San Miguel el Alto	47140	1.5	TESORERIA	Transferencia	Fact 1156.Serv:3822 FLOTADOR 6" CONTRACANASTA PARA FREGADOR,	4,559.99	30-oct-24	1156
##	HEIDI MARQUEZ	MAHE841021M01	PROLONGACION NIÑOS HEROES #158	San Miguel el Alto	47140	1.5	TESORERIA	Transferencia	Fact 1190.Serv:3939 FOCO LED LUZ BLANCA, REFLECTOR 50W, REFLECTOR	4,309.59	13-nov-24	1190
##	HEIDI MARQUEZ	MAHE841021M01	PROLONGACION NIÑOS HEROES #158	San Miguel el Alto	47140	1.5	TESORERIA	Transferencia	Fact 1200.Serv:3940 TINACO UNICO BICAPA, COPLE 1/2 PLUS SERVICIOS	1,893.99	13-nov-24	1200
##	HEIDI MARQUEZ	MAHE841021M01	PROLONGACION NIÑOS HEROES #158	San Miguel el Alto	47140	1.5	TESORERIA	Transferencia	Fact 1194.Serv:3941 BULTO DE CEMENTO GRS SERVICIOS PUBLICOS	500.01	13-nov-24	1194

000014

**MUNICIPIO SAN MIGUEL EL ALTO**  
**INFORMATIVA DE PROVEEDORES**  
DEL 1° AL 30 DE NOVIEMBRE DE 2024

(Cifras en pesos)

N°	PROVEEDOR Y/O PRESTADOR	R.F.C.	DOMICILIO	CIUDAD	CODIGO POSTAL	FUENTE DE FINANCIAMIENTO	ORIGEN DEL RECURSO	FORMA DE PAGO	DESCRIPCIÓN DEL GASTO	IMPORTE	FECHA DE LA FACTURA	FOLIO DE FACTURA
##	HEIDI MARQUEZ	MAHE841021M01 #158	PROLONGACION NIÑOS HEROES	San Miguel el Alto	47140	1.5	TESORERIA	Transferencia	Fact 1195.Serv-3942 BRAZO PARA LUMINARIA SUBURBANA, ABRAZADERAS	2,659.97	13-nov-24	1195
##	HEIDI MARQUEZ	MAHE841021M01 #158	PROLONGACION NIÑOS HEROES	San Miguel el Alto	47140	1.5	TESORERIA	Transferencia	Fact 1193.Serv-3943 FOTOCELDA YORK, FOTOCELDA 220 VOLT SERVICIOS	2,750.03	13-nov-24	1193
##	HEIDI MARQUEZ	MAHE841021M01 #158	PROLONGACION NIÑOS HEROES	San Miguel el Alto	47140	1.5	TESORERIA	Transferencia	Fact 1191.Serv-3944 VALVULA DE LLENADO JACK, SAPO 3", SERVICIOS	229.01	13-nov-24	1191
##	HEIDI MARQUEZ	MAHE841021M01 #158	PROLONGACION NIÑOS HEROES	San Miguel el Alto	47140	1.5	TESORERIA	Transferencia	Fact 1196.Serv-3945 PORTALAMPARAS DE PORCELANA SERVICIOS PUBLICOS	159.96	13-nov-24	1196
##	HEIDI MARQUEZ	MAHE841021M01 #158	PROLONGACION NIÑOS HEROES	San Miguel el Alto	47140	1.5	TESORERIA	Transferencia	Fact 1198.Serv-3946 CERRADURA INSTALAFACIL IZQUIERDA, LOFICINAS	880.02	13-nov-24	1198
##	HEIDI MARQUEZ	MAHE841021M01 #158	PROLONGACION NIÑOS HEROES	San Miguel el Alto	47140	1.5	TESORERIA	Transferencia	Fact 1189.Serv-3947 ROLLO DE CORDON POT, METRO DE CABLE, P LEVENTO DEL 2	4,809.80	13-nov-24	1189
##	HEIDI MARQUEZ	MAHE841021M01 #158	PROLONGACION NIÑOS HEROES	San Miguel el Alto	47140	1.5	TESORERIA	Transferencia	Fact 1199.Serv-3971 MEZCLADORA FREGADOR, CESPOL,C/CABEZA, PUSH	986.98	15-nov-24	1199
##	HEIDI MARQUEZ	MAHE841021M01 #158	PROLONGACION NIÑOS HEROES	San Miguel el Alto	47140	1.5	TESORERIA	Transferencia	Fact 1197.Serv-3972 VALVULA DE LLENADO, COPLE 1/2 PLUS INSTANCIA	71.98	15-nov-24	1197
##	HEIDI MARQUEZ	MAHE841021M01 #158	PROLONGACION NIÑOS HEROES	San Miguel el Alto	47140	1.5	TESORERIA	Transferencia	Fact 1192.Serv-3960 KG DE ALCAYATA DEPORTES TCAMPO DE BEISBOL MIGUEL BLANCO, PEDESTAL JAZMIN SERVICIOS	32.50	15-nov-24	1192
##	HEIDI MARQUEZ	MAHE841021M01 #158	PROLONGACION NIÑOS HEROES	San Miguel el Alto	47140	1.5	TESORERIA	Transferencia	Fact 1207.Serv-4012 LAVABO JAZMIN SERVICIOS	989.99	21-nov-24	1207
##	HEIDI MARQUEZ	MAHE841021M01 #158	PROLONGACION NIÑOS HEROES	San Miguel el Alto	47140	1.5	TESORERIA	Transferencia	Fact 1210.Serv-4016 FOTOCELDA 220 VOLT, CINTA DE AISLAR NEGRA	1,430.05	21-nov-24	1210
##	HEIDI MARQUEZ	MAHE841021M01 #158	PROLONGACION NIÑOS HEROES	San Miguel el Alto	47140	1.5	TESORERIA	Transferencia	Fact 1208.Serv-4017 ACIDO MURIATICO, JUJEGO DE PILA PARA MC, TRAMPA PARA	127.01	21-nov-24	1208
##	HEIDI MARQUEZ	MAHE841021M01 #158	PROLONGACION NIÑOS HEROES	San Miguel el Alto	47140	1.5	TESORERIA	Transferencia	Fact 1206.Serv-4018 METRO DE CABLE, ROLLO DE CORDON JALUMBRAADO	4,590.12	21-nov-24	1206
##	HEIDI MARQUEZ	MAHE841021M01 #158	PROLONGACION NIÑOS HEROES	San Miguel el Alto	47140	1.5	TESORERIA	Transferencia	Fact 1205.Serv-4019 CADENA GALVANIZADA SERVICIOS PUBLICOS	722.54	21-nov-24	1205
##	HEIDI MARQUEZ	MAHE841021M01 #158	PROLONGACION NIÑOS HEROES	San Miguel el Alto	47140	1.5	TESORERIA	Transferencia	Fact 1204.Serv-4020 CODO, REDUCCION, ADAPTADOR, METRO DE	581.49	21-nov-24	1204
##	HEIDI MARQUEZ	MAHE841021M01 #158	PROLONGACION NIÑOS HEROES	San Miguel el Alto	47140	1.5	TESORERIA	Transferencia	Fact 1203.Serv-4021 SELLADOR ACRILASTICO BLANCO SERVICIOS	139.99	21-nov-24	1203
##	HEIDI MARQUEZ	MAHE841021M01 #158	PROLONGACION NIÑOS HEROES	San Miguel el Alto	47140	1.5	TESORERIA	Transferencia	Fact 1188.Serv-4037 TUBO LED TRANSPARENTE SERVICIOS PUBLICOS	1,470.02	22-nov-24	1188
##	HEIDI MARQUEZ	MAHE841021M01 #158	PROLONGACION NIÑOS HEROES	San Miguel el Alto	47140	1.5	TESORERIA	Transferencia	Fact 1202.Serv-4038 TUBO LED TRANSPARENTE SERVICIOS PUBLICOS	1,470.02	22-nov-24	1202
##	HEIDI MARQUEZ	MAHE841021M01 #158	PROLONGACION NIÑOS HEROES	San Miguel el Alto	47140	1.5	TESORERIA	Transferencia	Fact 1184.Serv-4041 METRO DE TUBO HIDRAULICO, ADAPTADOR MACHO,	257.02	22-nov-24	1184
##	HEIDI MARQUEZ	MAHE841021M01 #158	PROLONGACION NIÑOS HEROES	San Miguel el Alto	47140	1.5	TESORERIA	Transferencia	Fact 1209.Serv-4023 FOCO COMDIRECCIONAL BLANCOS	1,700.10	21-nov-24	1209
##	HEIDI MARQUEZ	MAHE841021M01 #158	PROLONGACION NIÑOS HEROES	San Miguel el Alto	47140	1.5	TESORERIA	Transferencia	Fact 1211.Serv-4024 CODO, COPLE, TEE, MANGUERA, ABRAZADERAS SERVICIOS	164.00	21-nov-24	1211
##	HEIDI MARQUEZ	MAHE841021M01 #158	PROLONGACION NIÑOS HEROES	San Miguel el Alto	47140	1.5	TESORERIA	Transferencia	Fact 1212.Serv-4025 MANIVELA PARA SANITARIO, JUEGO DE HERRAJE, IBANDOS	366.00	21-nov-24	1212
##	HEIDI MARQUEZ	MAHE841021M01 #158	PROLONGACION NIÑOS HEROES	San Miguel el Alto	47140	1.5	TESORERIA	Transferencia	Fact 1213.Serv-4026 CERRADURA DE MANIJA SATIN SERVICIOS PUBLICOS	750.01	21-nov-24	1213
##	HEIDI MARQUEZ	MAHE841021M01 #158	PROLONGACION NIÑOS HEROES	San Miguel el Alto	47140	1.5	TESORERIA	Transferencia	Fact 1214.Serv-4014 SACO DE CAL SERVICIOS PUBLICOS (PINTAR ARBOLES)	184.00	21-nov-24	1214
##	IVAN CID SANCHEZ	CISIB00508D49	AVENIDA LA PAZ #105	Tepatitlán de Morelos	47698	1.5	TESORERIA	Transferencia	Fact 10153 Ped: 1612, LLANTAS	20,488.00	08-nov-24	10153
##	IVAN CID SANCHEZ	CISIB00508D49	AVENIDA LA PAZ #105	Tepatitlán de Morelos	47698	1.5	TESORERIA	Transferencia	Fact 10154 Ped: 1614, LLANTAS	8,784.00	11-nov-24	10154
##	JAIME BARBOZA NAVARRO	BANUE0119EKO	MEDRANO No. 2869	GUADALAJARA	44810	1.5	TESORERIA	Transferencia	Fact 10878 Ped: 1578 VARIOS ARTICULOS, PROVEEDURIA (PAPELERIA)	6,972.95	29-oct-24	10378
##	JAIME BARBOZA NAVARRO	BANUE0119EKO	MEDRANO No. 2869	GUADALAJARA	44810	1.5	TESORERIA	Transferencia	Fact 10462 Ped: 1600 VARIOS ARTICULOS, PROVEEDURIA (PAPELERIA)	3,131.33	07-nov-24	10462
##	JAIRO ERNESTO GARCIA DAVALOS	GADJ881126B28	MICHAELA GOMEZ 234	San Miguel el Alto	47140	1.5	TESORERIA	Transferencia	Fact 1F226 Ped: 1656, FORMAS VARIAS	9,465.60	20-nov-24	1F226
##	JALISCO MOTORS SA	JIMO821210U96	AV. NIÑOS HEROES	GUADALAJARA	44260	1.5	TESORERIA	Transferencia	Fact 6633.Serv-4199 SERVICIO 110,000 KM INSPECCION BATERIA SEGURIDAD	4,700.00	29-nov-24	6633
##	JALISCO MOTORS SA	JIMO821210U96	AV. NIÑOS HEROES	GUADALAJARA	44260	1.5	TESORERIA	Transferencia	Fact 6608.Serv-4045 INSPECCION BATERIA, LLANTA, DISCO, BALANAS,	4,700.00	22-nov-24	6608
##	JOAQUIN RAFAEL RAMIREZ DIAZ	RADJ750707Q23	FERMIN PADILLA 21	San Miguel el Alto	47140	1.5	TESORERIA	Transferencia	Fact 883F5.Serv-3698 AMPLIFICADORES PARA EL SONIDO, TROMPETA ASE	1,798.00	22-oct-24	883F5
##	JORGE ALEXIS CRUZ HURTADO	CUHJ9102131N6	FRAY MIGUEL DE BOLONIA # 36	San Miguel el Alto	47140	1.5	TESORERIA	Transferencia	Fact 517D1.Serv-4071 MAZA DELANTERA, SENSOR RUEDA	6,032.00	27-nov-24	517D1

000015

**MUNICIPIO SAN MIGUEL EL ALTO**  
**INFORMATIVA DE PROVEEDORES**  
**DEL 1° AL 30 DE NOVIEMBRE DE 2024**

(Cifras en pesos)

N°	PROVEEDOR Y/O PRESTADOR	R.F.C.	DOMICILIO	CIUDAD	CODIGO POSTAL	FUENTE DE FINANCIAMIENTO	ORIGEN DEL RECURSO POR CUENTA BANCARIA	FORMA DE PAGO	DESCRIPCIÓN DEL GASTO	IMPORTE	FECHA DE LA FACTURA	FOLIO DE FACTURA
##	JOSE ASUNCION GUTIERREZ GUTIERREZ	GUGA701213394	GONZALEZ HERMOSILLOH179 ESQ LIBRAMIENTO	Jalostotitlán	47120	1.5	TESORERIA	Transferencia	Fact 2723 Pedi: 1586,OXIGENO MEDICINAL	24,220.00	30-oct-24	2723
##	JOSE ASUNCION GUTIERREZ GUTIERREZ	GUGA701213394	GONZALEZ HERMOSILLOH179 ESQ LIBRAMIENTO	Jalostotitlán	47120	1.5	TESORERIA	Transferencia	Fact 2737 Pedi: 1618,OXIGENO MEDICINAL	23,460.00	13-nov-24	2737
##	JOSE ASUNCION GUTIERREZ GUTIERREZ	GUGA701213394	GONZALEZ HERMOSILLOH179 ESQ LIBRAMIENTO	Jalostotitlán	47120	1.5	TESORERIA	Transferencia	Fact 2738 Pedi: 1619,OXIGENO MEDICINAL	1,140.00	13-nov-24	2738
##	JOSE ASUNCION GUTIERREZ GUTIERREZ	GUGA701213394	GONZALEZ HERMOSILLOH179 ESQ LIBRAMIENTO	Jalostotitlán	47120	1.5	TESORERIA	Transferencia	Fact 2739 Pedi: 1621,OXIGENO MEDICINAL	3,060.00	13-nov-24	2739
##	JOSE ASUNCION GUTIERREZ GUTIERREZ	GUGA701213394	GONZALEZ HERMOSILLOH179 ESQ LIBRAMIENTO	Jalostotitlán	47120	1.5	TESORERIA	Transferencia	Fact 2752 Pedi: 1628,OXIGENO MEDICINAL	3,060.00	13-nov-24	2752
##	JOSE ASUNCION GUTIERREZ GUTIERREZ	GUGA701213394	GONZALEZ HERMOSILLOH179 ESQ LIBRAMIENTO	Jalostotitlán	47120	1.5	TESORERIA	Transferencia	Fact 2751 Pedi: 1629,OXIGENO MEDICINAL	1,580.00	13-nov-24	2751
##	JOSE ASUNCION GUTIERREZ GUTIERREZ	GUGA701213394	GONZALEZ HERMOSILLOH179 ESQ LIBRAMIENTO	Jalostotitlán	47120	1.5	TESORERIA	Transferencia	Fact 2750 Pedi: 1630,OXIGENO MEDICINAL	32,640.00	14-nov-24	2750
##	JOSE DAVID LEON TORRES	LETD710816F65	LEONA VICARIO # 199	Arandas	47180	1.5	TESORERIA	Transferencia	Fact 144.Serv:3730 MUSICA DELEGACION SANTA MARIA DEL VALLE	12,180.00	24-oct-24	144
##	JOSE DE JESUS MAGAÑA RUIZ	MAR180909B8U7	COPAN # 248	GUADALAJARA	44320	1.5	TESORERIA	Cheque	Fact 615.Serv:3990 FLORES DE PAPEL TURISMO (DECORACION 2 DE	1,331.01	19-nov-24	615
##	JOSE DE JESUS MEJIA MORA	MEM1750309ST9	JUAREZ # 321.8	Teacatlilche	47200	1.5	TESORERIA	Transferencia	Fact 2009.Serv:4007 DISCO HUSOVARNA, BUJIA OREGON MEDIO	1,508.00	20-nov-24	2009
##	JOSE DE JESUS PADILLA MACIAS	PAM1811220ZH6	BENIGNO ROMO 27 B	SAN JUAN DE LOS LAGOS	47000	1.5	TESORERIA	Transferencia	Fact 4850.Serv:4010 PROMOCION Y DIFUSION DE LAS ACTIVIDADES Y	17,400.00	20-nov-24	4850
##	JOSE DE JESUS PADILLA MACIAS	PAM1811220ZH6	BENIGNO ROMO 27 B	SAN JUAN DE LOS LAGOS	47000	1.5	TESORERIA	Transferencia	Fact 4851.Serv:4011 PROMOCION Y DIFUSION DE LAS ACTIVIDADES Y	17,400.00	20-nov-24	4851
##	JOSE LUIS TORRES ESPINOZA	TOEL681219TX7	CRUCERO SAN JULIAN-SAN MIGUEL EL ALTO	San Miguel el Alto	47140	1.5	TESORERIA	Transferencia	Fact 1348.Serv:3986 MANO DE OBRA REVISAR 1 MUJELLE TRASERA MEDIO	348.00	19-nov-24	1148
##	JOSE LUIS TORRES ESPINOZA	TOEL681219TX7	CRUCERO SAN JULIAN-SAN MIGUEL EL ALTO	San Miguel el Alto	47140	1.5	TESORERIA	Transferencia	Fact 1180.Serv:3887 MANO DE OBRA REVISAR ALVARDON Y REAPRETAR ASE	406.00	07-nov-24	1180
##	JOSE LUIS TORRES ESPINOZA	TOEL681219TX7	CRUCERO SAN JULIAN-SAN MIGUEL EL ALTO	San Miguel el Alto	47140	1.5	TESORERIA	Transferencia	Fact 1154.Serv:3894 MUELLE MAESTRA, BUJE, TORNILLO DE CENTRO, MANO DE	2,405.84	08-nov-24	1154
##	JOSE MARCOS LOPEZ NAVARRO	LONM920913CK3	JAVIER MINA 97	San Miguel el Alto	47140	1.5	TESORERIA	Transferencia	Fact. AAA45 Pedi: 1676,LAMPARA LED 300 W.	1,300.00	26-nov-24	AAA45
##	JUAN MANUEL SOLORZANO ORTEGA	SOO1810907NX0	20 DE NOVIEMBRE 142	Atonilco el Alto	47750	1.5	TESORERIA	Transferencia	Fact 991.Serv:4067 CONDENSADOR CON ENFRIADOR ACEITE, GAS, ACETEE, ACIDO,	9,050.00	27-nov-24	991
##	JUAN PABLO DOMINGUEZ BERNARDINO	DOB17908179X9	BULEVARD EMILIANO ZAPATA#301	SAN FRANCISCO DEL RINCON	36300	1.5	TESORERIA	Transferencia	Fact 6285C.Serv:3968 REPARACION DE TORRETA Y VENTA E INSTALACION DE	7,540.00	15-nov-24	6285C
##	JUAN PABLO DOMINGUEZ BERNARDINO	DOB17908179X9	BULEVARD EMILIANO ZAPATA#301	SAN FRANCISCO DEL RINCON	36300	1.5	TESORERIA	Transferencia	Fact 3F1D7.Serv:3859 RECONSTRUCCION DE TORRETA LED	5,220.00	31-oct-24	3F1D7
##	JUVENAL DIAZ RAMIREZ	DIR1770222H0	PLUTARCO ELIAS CALLES #155	San Miguel el Alto	47140	1.5	TESORERIA	Transferencia	Fact 74710.Serv:4040 REPARACION Y PINTADO DE CAJON PUERTA Y CABINA	17,000.00	22-nov-24	74710
##	LUCILA GARCIA ASCENCIO GONZALEZ	GAAL570630TW1	MACIAS 69	San Miguel el Alto	47140	1.5	TESORERIA	Transferencia	Fact 10 Pedi: 1678,PAPELERIA	1,036.02	26-nov-24	10
##	LUIS ALFONSO MARTIN DEL CAMPO GONZALEZ	MAGL860929F93	CORDOBA # 88	Tepatlitlán de Morelos	47600	1.5	TESORERIA	Cheque	Fact 691.Serv:4044 ATENCION MEDICA HOSPITALARIA: JESUS GUZMAN	3,000.00	22-nov-24	691
##	LUIS ARNOLDO JIMENEZ GONZALEZ	JIGL780218L17	ANDRES LOZANO #54 INTERIOR 2	San Miguel el Alto	47140	1.5	TESORERIA	Transferencia	Fact 733.Serv:3976 E HOSPEDAJE H (OLIMPIADA INTERNACIONAL DE	20,000.00	19-nov-24	108
##	LUIS GIBRAN VAZQUEZ GONZALEZ	VAGL990527TP2	CARRTERA JALOS SAN JULIAN # 165	San Miguel el Alto	47140	1.5	TESORERIA	Transferencia	Fact 641.Serv:4066 CILINDRO DE RUEDA OFICIALIA MAYOR # 47	180.00	26-nov-24	641
##	LUIS GIBRAN VAZQUEZ GONZALEZ	VAGL990527TP2	JALOS SAN JULIAN # 165	San Miguel el Alto	47140	1.5	TESORERIA	Transferencia	Fact 607.Serv:3949 FILTRO DE ACEITE, FILTRO DE DIESEL OFICIALIA MAYOR #	1,630.00	13-nov-24	607
##	LUIS GIBRAN VAZQUEZ GONZALEZ	VAGL990527TP2	JALOS SAN JULIAN # 165	San Miguel el Alto	47140	1.5	TESORERIA	Transferencia	Fact 613.Serv:3950 GARRAFA DE ACEITE, FILTRO DE AIRE, FILTRO DE ACEITE	1,245.00	13-nov-24	613
##	LUIS GIBRAN VAZQUEZ GONZALEZ	VAGL990527TP2	JALOS SAN JULIAN # 165	San Miguel el Alto	47140	1.5	TESORERIA	Transferencia	Fact 622.Serv:3952 CRUZETA OFICIALIA MAYOR # 29	290.00	13-nov-24	622
##	LUIS GIBRAN VAZQUEZ GONZALEZ	VAGL990527TP2	JALOS SAN JULIAN # 165	San Miguel el Alto	47140	1.5	TESORERIA	Transferencia	Fact 616.Serv:3954 POLEA PROTECCION CIVIL # 48	280.00	14-nov-24	616
##	LUIS GIBRAN VAZQUEZ GONZALEZ	VAGL990527TP2	JALOS SAN JULIAN # 165	San Miguel el Alto	47140	1.5	TESORERIA	Transferencia	Fact 617.Serv:3957 GRASA DESARROLLO RURAL (MACQUIMARIA)	1,500.00	11-nov-24	617
##	LUIS GIBRAN VAZQUEZ GONZALEZ	VAGL990527TP2	JALOS SAN JULIAN # 165	San Miguel el Alto	47140	1.5	TESORERIA	Transferencia	Fact 610.Serv:3958 UNIDADES DE ILUMINACION DESARROLLO RURAL # 31	759.99	11-nov-24	610
##	LUIS GIBRAN VAZQUEZ GONZALEZ	VAGL990527TP2	JALOS SAN JULIAN # 165	San Miguel el Alto	47140	1.5	TESORERIA	Transferencia	Fact 621.Serv:3969 CUBETA DE ACEITE TALLER MPAL	9,600.01	15-nov-24	621
##	LUIS GIBRAN VAZQUEZ GONZALEZ	VAGL990527TP2	JALOS SAN JULIAN # 165	San Miguel el Alto	47140	1.5	TESORERIA	Transferencia	Fact 620.Serv:3970 MANGUERA TALLER MPAL	95.00	15-nov-24	620
##	LUIS GIBRAN VAZQUEZ GONZALEZ	VAGL990527TP2	JALOS SAN JULIAN # 165	San Miguel el Alto	47140	1.5	TESORERIA	Transferencia	Fact 608.Serv:3977 FILTRO DE ACEITE, BUJIA PARQUES Y JARDINES # 24	590.00	19-nov-24	608

000016



**MUNICIPIO SAN MIGUEL EL ALTO**  
**INFORMATIVA DE PROVEEDORES**  
DEL 1° AL 30 DE NOVIEMBRE DE 2024

(Cifras en pesos)

N°	PROVEEDOR Y/O PRESTADOR	R.F.C.	DOMICILIO	CIUDAD	CODIGO POSTAL	FUENTE DE FINANCIAMIENTO	ORIGEN DEL RECURSO	FORMA DE PAGO	DESCRIPCIÓN DEL GASTO	IMPORTE	FECHA DE LA FACTURA	FOLIO DE FACTURA
##	LUIS GIBRAN VAZQUEZ GONZALEZ	VAGI990527TP2	JALOS SAN JULIAN # 165	San Miguel el Alto	47140	1.5	TESORERIA	Transferencia	Fact 611.Serv:3978 TAPON DE ACEITE, ABRAZADERA, VALVULA MEDIO	7,010.00	19-nov-24	611
##	LUIS GIBRAN VAZQUEZ GONZALEZ	VAGI990527TP2	JALOS SAN JULIAN # 165	San Miguel el Alto	47140	1.5	TESORERIA	Transferencia	Fact 614.Serv:3979 ROTOCHAMBER MEDIO AMBIENTE #62	649.99	19-nov-24	614
##	LUIS GIBRAN VAZQUEZ GONZALEZ	VAGI990527TP2	JALOS SAN JULIAN # 165	San Miguel el Alto	47140	1.5	TESORERIA	Transferencia	Fact 612.Serv:3980 FILTRO DE DIESEL, FILTRO DE AIRE, FILTRO DE ACEITE,	2,780.00	19-nov-24	612
##	LUIS GIBRAN VAZQUEZ GONZALEZ	VAGI990527TP2	JALOS SAN JULIAN # 165	San Miguel el Alto	47140	1.5	TESORERIA	Transferencia	Fact 615.Serv:3981 CUBETA DE ACEITE MEDIO AMBIENTE # 149	1,100.00	19-nov-24	615
##	LUIS GIBRAN VAZQUEZ GONZALEZ	VAGI990527TP2	JALOS SAN JULIAN # 165	San Miguel el Alto	47140	1.5	TESORERIA	Transferencia	Fact 616.Serv:3982 SOLENOIDE MEDIO AMBIENTE # 08	520.00	19-nov-24	616
##	LUIS GIBRAN VAZQUEZ GONZALEZ	VAGI990527TP2	JALOS SAN JULIAN # 165	San Miguel el Alto	47140	1.5	TESORERIA	Transferencia	Fact 615.Serv:3983 FILTRO DIESEL, CUBETA DE ACEITE MEDIO AMBIENTE #	1,285.00	19-nov-24	619
##	LUIS GIBRAN VAZQUEZ GONZALEZ	VAGI990527TP2	JALOS SAN JULIAN # 165	San Miguel el Alto	47140	1.5	TESORERIA	Transferencia	Fact 609.Serv:3987 FILTRO DE ACEITE MEDIO AMBIENTE # 07	90.00	19-nov-24	609
##	LUIS GIBRAN VAZQUEZ GONZALEZ	VAGI990527TP2	JALOS SAN JULIAN # 165	San Miguel el Alto	47140	1.5	TESORERIA	Transferencia	Fact 605.Serv:3988 FILTRO DE AIRE, FILTRO DE DIESEL, FILTRO ACEITE MEDIO	2,270.00	19-nov-24	605
##	LUIS GIBRAN VAZQUEZ GONZALEZ	VAGI990527TP2	JALOS SAN JULIAN # 165	San Miguel el Alto	47140	1.5	TESORERIA	Transferencia	Fact 606.Ped: 1653.BATERIA	5,487.98	20-nov-24	606
##	LUIS HUMBERTO PAREDES HERNANDEZ	PAHL710517P78	PRIV. LA FUENTE #10	Tepatitlán de Morelos	47700	1.5	TESORERIA	Transferencia	Fact 0390C.Serv:3729 PRESENTACION DE BANDA LA HECHICERA EN LA	16,240.00	24-oct-24	0330C
##	MA GUADALUPE CANO PACHECO	CAPM611112131	GENERAL RAMIREZ#63 A	San Miguel el Alto	47140	1.5	TESORERIA	Transferencia	Fact 18406 Ped: 1602.MEDICINAS Y PRODUCTOS FARMACÉUTICOS	600.00	08-nov-24	18406
##	MA GUADALUPE CANO PACHECO	CAPM611112131	GENERAL RAMIREZ#63 A	San Miguel el Alto	47140	1.5	TESORERIA	Transferencia	Fact 18477 Ped: 1655.MEDICAMENTOS	5,509.00	20-nov-24	18477
##	MA GUADALUPE CANO PACHECO	CAPM611112131	GENERAL RAMIREZ#63 A	San Miguel el Alto	47140	1.5	TESORERIA	Transferencia	Fact 18405 Ped: 1672.MEDICINAS Y PRODUCTOS FARMACÉUTICOS	4,450.00	13-nov-24	18405
##	MARCO ANTONIO CRUZ BARBA	CUBM660831V18	MA. MARTINEZ 24 A	San Miguel el Alto	47140	1.5	TESORERIA	Transferencia	Fact 1271 Ped: 1630.ALIMENTACION DE PERSONAS (PROPIOS)	1,202.50	08-nov-24	1271
##	MARCO ANTONIO CRUZ BARBA	CUBM660831V18	MA. MARTINEZ 24 A	San Miguel el Alto	47140	1.5	TESORERIA	Transferencia	Fact 1272 Ped: 1633.ALIMENTACION DE PERSONAS (PROPIOS)	507.00	11-nov-24	1272
##	MARCO ANTONIO GALLARDO RAMIREZ	GARM6111146V0	PORTAL ZARAGOZA # 35	San Miguel el Alto	47140	1.5	TESORERIA	Transferencia	Fact 72457 Ped: 1603.ALIMENTACION DE PERSONAS (PROPIOS)	1,307.01	08-nov-24	72457
##	MARCOS BRAVO JARAMILLO	BAJM550729AD3	CARR. SAN MIGUEL SAN JULIAN KM. 2 S/N	San Miguel el Alto	47140	1.5	TESORERIA	Transferencia	Fact 18324.Serv:3848 BALATAS SILENCIADOR, HACER Y/O TRAMO DE	9,048.00	15-nov-24	C4D63
##	MARCOS BRAVO JARAMILLO	BAJM550729AD3	CARR. SAN MIGUEL SAN JULIAN KM. 2 S/N	San Miguel el Alto	47140	1.5	TESORERIA	Transferencia	Fact 664C8.Serv:4029 SOLDAR Y REFORZAR COPLE OFICIALIA MAYOR # 56	1,044.00	21-nov-24	664C8
##	MARIA MAGDALENA MARTINA OROZCO MEJIA	OOMM680531GW7	CARRETERA CUERNAVACA-CUAUTLA KM 24	Yutepec de Zaragoza	62730	1.5	TESORERIA	Transferencia	Fact 18326 Ped: 1588.BATERIA	27,175.00	31-oct-24	18326
##	MARIA MAGDALENA MARTINA OROZCO MEJIA	OOMM680531GW7	CARRETERA CUERNAVACA-CUAUTLA KM 24	Yutepec de Zaragoza	62730	1.5	TESORERIA	Transferencia	Fact 18324.Serv:3848 BALATAS DELANTERAS, BALATAS TRASERAS	2,355.00	31-oct-24	18324
##	MARIA MAGDALENA MARTINA OROZCO MEJIA	OOMM680531GW7	CARRETERA CUERNAVACA-CUAUTLA KM 24	Yutepec de Zaragoza	62730	1.5	TESORERIA	Transferencia	Fact 18296 Ped: 1546.LLANTAS	13,400.00	23-oct-24	18296
##	MARIA MAGDALENA MARTINA OROZCO MEJIA	OOMM680531GW7	CARRETERA CUERNAVACA-CUAUTLA KM 24	Yutepec de Zaragoza	62730	1.5	TESORERIA	Transferencia	Fact 18293 Ped: 1547.LLANTAS	17,640.00	23-oct-24	18293
##	MARIA MAGDALENA MARTINA OROZCO MEJIA	OOMM680531GW7	CARRETERA CUERNAVACA-CUAUTLA KM 24	Yutepec de Zaragoza	62730	1.5	TESORERIA	Transferencia	Fact 18294 Ped: 1548.LLANTAS	17,640.00	23-oct-24	18294
##	MARIA MAGDALENA MARTINA OROZCO MEJIA	OOMM680531GW7	CARRETERA CUERNAVACA-CUAUTLA KM 24	Yutepec de Zaragoza	62730	1.5	TESORERIA	Transferencia	Fact 18295 Ped: 1549.LLANTAS	15,087.19	23-oct-24	18295
##	MARIA MAGDALENA MARTINA OROZCO MEJIA	OOMM680531GW7	CARRETERA CUERNAVACA-CUAUTLA KM 24	Yutepec de Zaragoza	62730	1.5	TESORERIA	Transferencia	Fact 18414.Serv:4072 CONECTOR SENSOR PROTECCION CIVIL # 79	700.00	27-nov-24	18414
##	MARIA MAGDALENA MARTINA OROZCO MEJIA	OOMM680531GW7	CARRETERA CUERNAVACA-CUAUTLA KM 24	Yutepec de Zaragoza	62730	1.5	TESORERIA	Transferencia	Fact 18412 Ped: 1690.LLANTAS	23,600.01	27-nov-24	18412
##	MARHTHA LETICIA GONZALEZ GONZALEZ	GOGM6110304Z6	HIGINIO GUTIERREZ 40	San Miguel el Alto	47140	1.5	TESORERIA	Transferencia	Fact 4278A Ped: 1599.TROFEO, TROFEO	3,586.72	07-nov-24	4278A
##	MAXIMILIANO AUTOPARTES S.A. DE C.V.	MAU980312NH8	FRANCISCO ROJAS NUM. 541	San Miguel el Alto	47140	1.5	TESORERIA	Transferencia	Fact 13421.Serv:3897 ACEITE 2 T PARQUES Y JARDINES	1,700.00	08-nov-24	13421
##	MAXIMILIANO AUTOPARTES S.A. DE C.V.	MAU980312NH8	FRANCISCO ROJAS NUM. 541	San Miguel el Alto	47140	1.5	TESORERIA	Transferencia	Fact 13566.Serv:3805 ACEITE CASTROL20W50, FILTRO ACEITE, BUJIA	2,586.00	29-oct-24	13566
##	MAXIMILIANO AUTOPARTES S.A. DE C.V.	MAU980312NH8	FRANCISCO ROJAS NUM. 541	San Miguel el Alto	47140	1.5	TESORERIA	Transferencia	Fact 13422.Serv:3907 CONEXIONES MEDIO AMBIENTE	210.00	08-nov-24	13422
##	MAXIMILIANO AUTOPARTES S.A. DE C.V.	MAU980312NH8	FRANCISCO ROJAS NUM. 541	San Miguel el Alto	47140	1.5	TESORERIA	Transferencia	Fact 13423.Serv:3905 FOCO 1157 TALLER MPAL	180.00	08-nov-24	13423
##	MAXIMILIANO AUTOPARTES S.A. DE C.V.	MAU980312NH8	FRANCISCO ROJAS NUM. 541	San Miguel el Alto	47140	1.5	TESORERIA	Transferencia	Fact 13420.Serv:3962 FIADOR ROSCAS ROJO, BIRLO ARTILLERIA, TUERCA,	371.00	15-nov-24	13420
##	MAXIMILIANO AUTOPARTES S.A. DE C.V.	MAU980312NH8	FRANCISCO ROJAS NUM. 541	San Miguel el Alto	47140	1.5	TESORERIA	Transferencia	Fact 13419.Serv:3963 ACEITE ROSFRANS DESARROLLO RURAL # 31	1,700.00	15-nov-24	13419

000017

**MUNICIPIO SAN MIGUEL EL ALTO**  
**INFORMATIVA DE PROVEEDORES**  
DEL 1° AL 30 DE NOVIEMBRE DE 2024

(Cifras en pesos)

N°	PROVEEDOR Y/O PRESTADOR	R.F.C.	DOMICILIO	CIUDAD	CODIGO POSTAL	FUENTE DE FINANCIAMIENTO	ORIGEN DEL RECURSO	FORMA DE PAGO	DESCRIPCIÓN DEL GASTO	IMPORTE	FECHA DE LA FACTURA	FOLIO DE FACTURA
##	MAXIMILIANO AUTOPARTES S.A. DE C.V.	MAU980312NH8	FRANCISCO ROJAS NUM. 541	San Miguel el Alto	47140	1.5	TESORERIA	Transferencia	Fact 13376.Serv:3965 ACEITE HIDRAULICO DESARROLLO RURAL	2,000.00	15-nov-24	13376
##	MAXIMILIANO AUTOPARTES S.A. DE C.V.	MAU980312NH8	FRANCISCO ROJAS NUM. 541	San Miguel el Alto	47140	1.5	TESORERIA	Transferencia	Fact 13418.Serv:3966 ACEITE ROSHFRAM ACEITE REMEX DIESEL	6,890.00	15-nov-24	13418
##	MIGUEL OROZCO GAMA	OOGM680117AA4	MORELOS 117 A	San Miguel el Alto	47140	1.5	TESORERIA	Transferencia	Fact DA12D.Serv:3936 ELEVADORES, MANUAS EXTERIORES, CHAPAS DE ELEVADOR IZQUIERDO DELANTERO	17,819.74	13-nov-24	DA12D
##	MIGUEL OROZCO GAMA	OOGM680117AA4	MORELOS 117 A	San Miguel el Alto	47140	1.5	TESORERIA	Transferencia	Fact BEC9D.Serv:3913 DESARMAR Y REPARAR CHAPAS DE PUERTAS Y	1,566.00	13-nov-24	58887
##	MIGUEL OROZCO GAMA	OOGM680117AA4	MORELOS 117 A	San Miguel el Alto	47140	1.5	TESORERIA	Transferencia	Fact D4BA2.Serv:3895 KIT DE HULES, KIT DE PALANCA, SERVICIO DE REPARACION	6,960.00	08-nov-24	6EC9D
##	MIGUEL RODRIGUEZ LOPEZ	ROLM890310TV3	AVENIDA MORELOS # 206	San Miguel el Alto	47144	1.5	TESORERIA	Transferencia	Fact A9B4B.Serv:4028 SERVICIO DE PARCHE, SERVICIO A DOMICILIO	3,248.00	08-nov-24	D4BA2
##	NEUEVA AUTOMOTRIZ OCCIDENTAL S.A. DE C.V.	NAO860429H22	AV ANACLETO GONZALEZ FLORES 150	GUADALAJARA	47600	1.5	TESORERIA	Transferencia	Fact 45044.Serv:4103 SERVICIO A MOTOR, ACEITE, ALIMENTACION,	1,800.00	21-nov-24	A9B4B
##	NEUEVA WAL MART DE MEXICO S. DE R.L. DE C.V.	NWWM9709244W4	NEXTENGO 78	Ecatepec de Morelos	5348	1.5	TESORERIA	Cheque	Fact ICACH1J87749 Ped: 1608.PRODUCTOS DE CAFETERIA	7,970.00	29-nov-24	45044
##	NEUEVA WAL MART DE MEXICO S. DE R.L. DE C.V.	NWWM9709244W4	NEXTENGO 78	Ecatepec de Morelos	5348	1.5	TESORERIA	Cheque	Fact ICACH1J87749 Ped: 1608.PRODUCTOS DE CAFETERIA	265.00	08-nov-24	ICACH1187749
##	NEUEVA WAL MART DE MEXICO S. DE R.L. DE C.V.	NWWM9709244W4	NEXTENGO 78	Ecatepec de Morelos	5348	1.5	TESORERIA	Cheque	Fact ICABY1197913 Ped: 1615.PRODUCTOS DE CAFETERIA	1,590.00	11-nov-24	ICABY1197913
##	NEUEVA WAL MART DE MEXICO S. DE R.L. DE C.V.	NWWM9709244W4	NEXTENGO 78	Ecatepec de Morelos	5348	1.5	TESORERIA	Cheque	Fact IWAB871554 Ped: 1617.CAFETERA 12 TAZAS	399.00	11-nov-24	IWAB871554
##	NEUEVA WAL MART DE MEXICO S. DE R.L. DE C.V.	NWWM9709244W4	NEXTENGO 78	Ecatepec de Morelos	5348	1.5	TESORERIA	Cheque	Fact 18831 Ped: 1639 ALIMENTACION DE PERSONAS (PROPIOS)	117.00	15-nov-24	18831
##	NEUEVA WAL MART DE MEXICO S. DE R.L. DE C.V.	NWWM9709244W4	NEXTENGO 78	Ecatepec de Morelos	5348	1.5	TESORERIA	Cheque	Fact 18872 Ped: 1640 ALIMENTACION DE PERSONAS (FORTA)	1,642.50	15-nov-24	18872
##	OLIVER GERARDO GARCIA PEREZ	GAP0810507735	CALLE TIERRA TRANQUILA #191	Tlaquepaque	45594	1.5	TESORERIA	Transferencia	Fact 1879.Serv:4105 REPARACION DE COMPRESOR, CAMBIAR VALVULA DE PIE,	22,700.01	29-nov-24	1879
##	OLIVER GERARDO GARCIA PEREZ	GAP0810507735	CALLE TIERRA TRANQUILA #191	Tlaquepaque	45594	1.5	TESORERIA	Transferencia	Fact 160.Serv:4039 RENTA DE PISO LAMINADO 9 M2 PARA STAND EVENTO	2,204.00	22-nov-24	160
##	OSCAR ALEJANDRO FRANCO ORTEGA	FAO0861212DG4	FRAY PEDRO DE GANTE #131	San Miguel el Alto	47140	1.5	TESORERIA	Transferencia	Fact 162.Serv:4114 RENTA E INSTALACION DE PISO LAMINADO,	3,944.00	29-nov-24	162
##	OSCAR ALEJANDRO FRANCO ORTEGA	FAO0861212DG4	FRAY PEDRO DE GANTE #131	San Miguel el Alto	47140	1.5	TESORERIA	Transferencia	Fact 45.Serv:4015 REPARACION DE EQUIPO DE TRANSPORTE CAMBIO DE	17,748.00	21-nov-24	45
##	OSCAR EDUARDO MAGDALENO YAÑEZ	MAY0910425688	ANACLETO GONZALEZ FLORES 130	San Miguel el Alto	47140	1.5	TESORERIA	Transferencia	Fact 46.Serv:4031 REARPCION DE EQUIPO DE TRANSPORTE, CAMBIO DE	5,568.00	21-nov-24	43
##	OSCAR EDUARDO MAGDALENO YAÑEZ	MAY0910425688	ANACLETO GONZALEZ FLORES 130	Tepatlitlán de Morelos	47630	1.5	TESORERIA	Transferencia	Fact 488 Ped: 1644 VARIOS ARTICULOS, PROVEEDURIA (ARTICULOS DE LIMPIEZA)	1,592.00	15-nov-24	488
##	OTILIA PEREZ BECERRA	PEBO660312Q17	TLAJOMULCO DE ZUÑIGA	Tepatlitlán de Morelos	47630	1.5	TESORERIA	Transferencia	Fact 494 Ped: 1686 VARIOS ARTICULOS, PROVEEDURIA (ARTICULOS DE LIMPIEZA)	4,175.00	27-nov-24	494
##	OTILIA PEREZ BECERRA	PEBO660312Q17	TLAJOMULCO DE ZUÑIGA	TLAJOMULCO DE ZUÑIGA	45645	1.5	TESORERIA	Transferencia	Fact 551 Ped: 1624.FOCO 50 WATS	2,505.60	13-nov-24	551
##	OTILIA PEREZ BECERRA	PEBO660312Q17	TLAJOMULCO DE ZUÑIGA	TLAJOMULCO DE ZUÑIGA	45645	1.5	TESORERIA	Transferencia	Fact 549 Ped: 1625.FOCO 70 W	24,311.63	13-nov-24	549
##	OTILIA PEREZ BECERRA	PEBO660312Q17	TLAJOMULCO DE ZUÑIGA	TLAJOMULCO DE ZUÑIGA	45645	1.5	TESORERIA	Transferencia	Fact 552 Ped: 1626.LUMINARIA CIRCULAR A.M. 100W	7,830.00	13-nov-24	552
##	OTILIA PEREZ BECERRA	PEBO660312Q17	TLAJOMULCO DE ZUÑIGA	TLAJOMULCO DE ZUÑIGA	45645	1.1	TESORERIA	Transferencia	Fact 550 Ped: 1627.FOCO 70 W	8,073.60	13-nov-24	550
##	OTILIA PEREZ BECERRA	PEBO660312Q17	TLAJOMULCO DE ZUÑIGA	TLAJOMULCO DE ZUÑIGA	45645	1.1	TESORERIA	Transferencia	Fact 556 Ped: 1651.FOCO 50 WATS	2,505.60	20-nov-24	556
##	OTILIA PEREZ BECERRA	PEBO660312Q17	TLAJOMULCO DE ZUÑIGA	TLAJOMULCO DE ZUÑIGA	45645	1.1	TESORERIA	Transferencia	Fact 555 Ped: 1652.FOCOS 70 W	20,810.40	20-nov-24	555
##	OTILIA PEREZ BECERRA	PEBO660312Q17	TLAJOMULCO DE ZUÑIGA	TLAJOMULCO DE ZUÑIGA	45645	1.1	TESORERIA	Transferencia	Fact 558 Ped: 1659.FOTOCÉLDAS 220-110	2,275.92	21-nov-24	558
##	OTILIA PEREZ BECERRA	PEBO660312Q17	TLAJOMULCO DE ZUÑIGA	TLAJOMULCO DE ZUÑIGA	45645	1.1	TESORERIA	Transferencia	Fact 554 Ped: 1654.FOCO 70 W	16,681.79	20-nov-24	554
##	PC TYRES SA DE CV	PTY070409IH3	BLVD. ANACLETO GONZALEZ FLORES SUR #660	Tepatlitlán de Morelos	47600	1.1	TESORERIA	Transferencia	Fact 29619 Ped: 1680.LLANTAS	19,200.00	26-nov-24	29619
##	PC TYRES SA DE CV	PTY070409IH3	BLVD. ANACLETO GONZALEZ FLORES SUR #660	Tepatlitlán de Morelos	47600	1.1	TESORERIA	Transferencia	Fact 29618 Ped: 1681.LLANTAS	39,000.00	26-nov-24	29618
##	PEDRO ALONSO HERNANDEZ RAMIREZ	HERP820313RIA	ALDAMA # 175	San Miguel el Alto	47140	1.1	TESORERIA	Transferencia	Fact 8513.Serv:3984 VALVULA PARA FLOTADOR COMPLETO, RODAJA	2,577.43	19-nov-24	8513
##	PEDRO ALONSO HERNANDEZ RAMIREZ	HERP820313RIA	ALDAMA # 175	San Miguel el Alto	47140	1.1	TESORERIA	Transferencia	Fact 8512.Serv:3985 BOQUILLAS PARA ASPERSOR PARQUES Y JARDINES (JARDIN	1,425.06	19-nov-24	8512
##	PEDRO ALONSO HERNANDEZ RAMIREZ	HERP820313RIA	ALDAMA # 175	San Miguel el Alto	47140	1.1	TESORERIA	Transferencia	Fact 8511 Ped: 1623.REFLECTORES,REFLECTORES	2,340.01	13-nov-24	8511

000018

**MUNICIPIO SAN MIGUEL EL ALTO**  
**INFORMATIVA DE PROVEEDORES**  
DEL 1° AL 30 DE NOVIEMBRE DE 2024

(Cifras en pesos)

N°	PROVEEDOR Y/O PRESTADOR	R.F.C.	DOMICILIO	CIUDAD	CODIGO POSTAL	FUENTE DE FINANCIAMIENTO	ORIGEN DEL RECURSO POR CUENTA BANCARIA	FORMA DE PAGO	DESCRIPCIÓN DEL GASTO	IMPORTE	FECHA DE LA FACTURA	FOLIO DE FACTURA
##	PEDRO ALONSO HERNANDEZ RAMIREZ	HER820313RIA	ALDAMA # 175	San Miguel el Alto	47140	1.1	TESORERIA	Transferencia	Fact 8514.Serv:3992 DUPLICADO DE LLAVE BARRA DE SILICON TUERA	1,522.00	19-nov-24	8514
##	PEDRO ALONSO HERNANDEZ RAMIREZ	HER820313RIA	ALDAMA # 175	San Miguel el Alto	47140	1.1	TESORERIA	Transferencia	Fact 8510.Serv:3993 ABRAZADERA SIN FIN. BROCHA, DEPORTES (UNIDAD)	1,104.02	19-nov-24	8510
##	QUALITAS COMPAÑIA DE SEGUROS, S.A. DE C.V.	QCS931209G49	JOSE MARIA CASTORENA # 426			1.1	TESORERIA	Transferencia	Fact 88402.Serv:4177 PRIMA NETA, GASTOS POR EXPEDICION PROTECCION	5,300.00	29-nov-24	88402
##	QUALITAS COMPAÑIA DE SEGUROS, S.A. DE C.V.	QCS931209G49	JOSE MARIA CASTORENA # 426			1.1	TESORERIA	Transferencia	Fact 02203.Serv:4178 PRIMA NETA, GASTOS POR EXPEDICION, RECARGO	14,350.00	29-nov-24	2203
##	RAFAEL HUERTA CONTRERAS	HUCR705312W0	RANCHO LOS COYOTES #19	Arandas	47190	1.1	TESORERIA	Transferencia	Fact 403.Serv:3994 RENTA DE MAQUINARIA ASEO PUBLICO	22,272.00	19-nov-24	403
##	RAFAEL SANCHEZ MARTIN	SAMR780925ABS	HIDALGO # 173 OTE.	San Miguel el Alto	47140	1.1	TESORERIA	Transferencia	Fact 655.Serv:3908 ARREGLOS VARIOS PARQUES Y JARDINES	2,696.62	08-nov-24	655
##	RAFAEL SANCHEZ MARTIN	SAMR780925ABS	HIDALGO # 173 OTE.	San Miguel el Alto	47140	1.1	TESORERIA	Transferencia	Fact 654.Serv:3909 ARREGLOS VARIOS PARQUES Y JARDINES	2,765.47	08-nov-24	654
##	REFUGIO ALEJANDRO LOZA VAZQUEZ	LOVR640704THS	PORTAL MORELOS#28 SAN MIGUEL EL ALTO JAL	San Miguel el Alto	47140	1.1	TESORERIA	Cheque	Fact 0675F Ped: 1675 ALIMENTACION DE PERSONAS (PROPIOS)	707.60	26-nov-24	0675F
##	ROBERT DYLAN CANO ALARCON	CAAR950218UEO	LIBRAMIENTO JALOS-SAN MIGUEL #83 A	San Miguel el Alto	47140	1.1	TESORERIA	Transferencia	Fact 10743.Serv:3843 SERVICIO DE MANO DE OBRA PERNO PARA MUELLE	2,900.00	30-oct-24	10743
##	ROBERT DYLAN CANO ALARCON	CAAR950218UEO	LIBRAMIENTO JALOS-SAN MIGUEL #83 A	San Miguel el Alto	47140	1.1	TESORERIA	Transferencia	Fact 80354.Serv:4005 MANTENIMIENTO A GATO HIDRAULICO DE 5° MEDIO	7,192.00	20-nov-24	80354
##	ROBERT DYLAN CANO ALARCON	CAAR950218UEO	LIBRAMIENTO JALOS-SAN MIGUEL #83 A	San Miguel el Alto	47140	1.1	TESORERIA	Transferencia	Fact 99567.Serv:4006 SERVICIO DE SOLDADURA Y REFORZAR LUCES	870.00	20-nov-24	99567
##	ROBERT DYLAN CANO ALARCON	CAAR950218UEO	LIBRAMIENTO JALOS-SAN MIGUEL #83 A	San Miguel el Alto	47140	1.1	TESORERIA	Transferencia	Fact 91473.Serv:4008 REPARACION Y MANTENIMIENTO DE GATO	6,496.00	20-nov-24	91473
##	ROBERT DYLAN CANO ALARCON	CAAR950218UEO	LIBRAMIENTO JALOS-SAN MIGUEL #83 A	San Miguel el Alto	47140	1.1	TESORERIA	Transferencia	Fact 2C1F9 Serv:4002 ADAPTACION DE YUGO DE FLECHA CARDAN YDE 4"	2,552.00	20-nov-24	2C1F9
##	ROBERT DYLAN CANO ALARCON	CAAR950218UEO	LIBRAMIENTO JALOS-SAN MIGUEL #83 A	San Miguel el Alto	47140	1.1	TESORERIA	Transferencia	Fact 4A397.Serv:4003 GATO HIDRAULICO DE TALLER	6,032.00	20-nov-24	4A397
##	ROBERT DYLAN CANO ALARCON	CAAR950218UEO	LIBRAMIENTO JALOS-SAN MIGUEL #83 A	San Miguel el Alto	47140	1.1	TESORERIA	Transferencia	Fact D5D1D.Serv:4030 MANTENIMIENTO A GATO NEUMATICOS	6,960.00	21-nov-24	D5D1D
##	ROBERT DYLAN CANO ALARCON	CAAR950218UEO	LIBRAMIENTO JALOS-SAN MIGUEL #83 A	San Miguel el Alto	47140	1.1	TESORERIA	Transferencia	Fact 0D888.Serv:4155 MAQUINADOS MANO OBRA, RECTIFICADY RECTIFICADO	15,799.20	29-nov-24	0D888
##	ROBERT DYLAN CANO ALARCON	CAAR950218UEO	LIBRAMIENTO JALOS-SAN MIGUEL #83 A	San Miguel el Alto	47140	1.1	TESORERIA	Transferencia	Fact EFABO.Serv:4156 REFACCIONES PARA TRACTOR, CABLES DE MOTOR	15,022.00	29-nov-24	EFABO
##	ROBERT DYLAN CANO ALARCON	CAAR950218UEO	LIBRAMIENTO JALOS-SAN MIGUEL #83 A	San Miguel el Alto	47140	1.1	TESORERIA	Transferencia	Fact 66665.Serv:4157 MANTENIMIENTO DE GATO HIDRAULICO Y CAMBIO de clutch DEPORTES # 113	4,872.00	29-nov-24	66665
##	ROBERT DYLAN CANO ALARCON	CAAR950218UEO	LIBRAMIENTO JALOS-SAN MIGUEL #83 A	San Miguel el Alto	47140	1.1	TESORERIA	Transferencia	Fact 1FEA6.Serv:4158 cambio de chicle de clutch DEPORTES # 113	290.00	29-nov-24	1FEA6
##	ROCIO ARACELI PABLO VELA PUBLICA (BENEFICIARIO)	PAVR700726862	AVENIDA DE LAS TORRES MANZANA 57 LOTE 17	Los Reyes Acaquilpan	56510	1.1	TESORERIA	Transferencia	Fact 11 Ped: 1683 ARTICULOS DEPORTIVOS	13,800.00	26-nov-24	11
##	SECRETARIA DE LA HACIENDA PUBLICA (BENEFICIARIO)	SFPC30227199			0	1.1	TESORERIA	Transferencia	Fact 2367396.Serv:4278 DESCUENTO POTENCIALIZACION FEEF DESCUENTO	96,843.43	29-nov-24	
##	SEGUROS SURA	R8S811221KR6	AV. INSURGENTES SUR # 2475 PISOS 22 Y 23	Alvaro Obregón	1090	1.1	TESORERIA	Transferencia	Fact D2487.Serv:3991 SEGURO DE VEHICULO SEGURIDAD PUBLICA # 175	9,649.51	19-nov-24	D2487
##	SERGIO ENRIQUE ZERMENO MARTIN DEL CAMPO	ZEMC630214M3A	LAGO TEXCOCO 2379	San Miguel el Alto	47140	1.1	TESORERIA	Transferencia	Fact 103.Serv:3740 APOYO AL C. SERGIO ENRIQUE MARTIN DEL CAMPO P.A	3,500.00	08-nov-24	103
##	SERGIO SANCHEZ CARBAJAL	SACSS0911660	H GARZA 307	Tepatlán de Morelos	47600	1.1	TESORERIA	Transferencia	Fact 2034.Serv:4200 ANUALIDAD SERVIDOR WEB H. AYUNTAMIENTO	13,327.24	29-nov-24	2034
##	SERGIO SANCHEZ CARBAJAL	SACSS0911660	H GARZA 307	Tepatlán de Morelos	47600	1.1	TESORERIA	Transferencia	Fact 12007.Serv:4226 SERVICIO DE HOSPEDAJE DE OPERACION DE SITIOS	15,647.24	29-nov-24	12007
##	SISTEMA PARA EL DESARROLLO INTEGRAL DE LA FAMILIA DEL MPIO	DMSS60927E19	AROYO DE MINAS 64	San Miguel el Alto	47140	1.1	TESORERIA	Transferencia	Fact 6E7AS.Serv:73 TRANSFERENCIA MENSUAL AL DIE APROBADO EN ACTA #	400,000.00	14-nov-24	6E7AS
##	SUPER GAS DE LOS ALTOS S.A. DE C.V.	SGA811211E06	GENARO ALCALA SN	San Miguel el Alto	47140	1.1	TESORERIA	Transferencia	Fact 172 Ped: 1664 GAS TP AYUNTAMIENTO SERVICIOS, BASTRO	1,129.24	22-nov-24	172
##	TECNOLOGIA EN CELULARES SEIR	TCS1910145K3	GABRIEL MANCERA # 718	Benito Juárez	3100	1.1	TESORERIA	Cheque	Fact 12024 Ped: 1698, CELULAR	20,899.00	28-nov-24	12024
##	TELEFONOS DE MEXICO S.A.B. DE C.V.	TME640315K16	ITURBIDE NUM. 18-A	Apaxtla	6599	1.1	TESORERIA	Transferencia	Fact 06504.Serv:3929 SERVICIO DE TELEFONIA TRADICIONAL DELEGACION	538.00	11-nov-24	6504
##	TELEFONOS DE MEXICO S.A.B. DE C.V.	TME640315K16	ITURBIDE NUM. 18-A	Apaxtla	6599	1.1	TESORERIA	Transferencia	Fact ACC48.Serv:4052 SERVICIO DE TELEFONIA TRADICIONAL OFICIALIA	19,420.91	26-nov-24	ACC48
##	ULISES RAUL LOZANO GOMEZ	LOGU840216F48	JESUS DELGADO # 134	San Miguel el Alto	47140	1.1	TESORERIA	Transferencia	Fact 1655.Serv:4013 PINTURA TRAFICO AMARILLO, O SERVICIOS PUBLICOS	16,472.02	21-nov-24	1655
##	ULISES RAUL LOZANO GOMEZ	LOGU840216F48	JESUS DELGADO # 134	San Miguel el Alto	47140	1.1	TESORERIA	Transferencia	Fact 1654.Serv:4022 PROMASTER BLANCO, PEGAMENTO.	2,964.01	21-nov-24	1654
##	ULISES RAUL LOZANO GOMEZ	LOGU840216F48	JESUS DELGADO # 134	San Miguel el Alto	47140	1.1	TESORERIA	Transferencia	Fact 1649.Serv:4034 XTROMG BLANCO BRILLANTE, DILUYENTE ESTANDAR	1,480.02	22-nov-24	1649

000019

**MUNICIPIO SAN MIGUEL EL ALTO**  
**INFORMATIVA DE PROVEEDORES**  
 DEL 1° AL 30 DE NOVIEMBRE DE 2024

(Cifras en pesos)

N°	PROVEEDOR Y/O PRESTADOR	R.F.C.	DOMICILIO	CIUDAD	CODIGO POSTAL	FUENTE DE FINANCIAMIENTO	ORIGEN DEL RECURSO	FORMA DE PAGO	DESCRIPCIÓN DEL GASTO	IMPORTE	FECHA DE LA FACTURA	FOLIO DE FACTURA
##	ULISES RAUL LOZANO GOMEZ	LOGU840216F48	JESUS DELGADO # 134	San Miguel el Alto	47140	1.1	TESORERIA	Transferencia	Fact 1650.Serv:4035 IMPERSAYER FACIL, MANERAL, FELPA, SERVICIOS PUBLICOS	3,930.02	22-nov-24	1650
##	ULISES RAUL LOZANO GOMEZ	LOGU840216F48	JESUS DELGADO # 134	San Miguel el Alto	47140	1.1	TESORERIA	Transferencia	Fact 1651.Serv:4036 PINTURA DE TRAFICO AMARILLO SERVICIOS	12,280.00	22-nov-24	1651
##	ULISES RAUL LOZANO GOMEZ	LOGU840216F48	JESUS DELGADO # 134	San Miguel el Alto	47140	1.1	TESORERIA	Transferencia	Fact 1644.Serv:3911 MAGICOLOR, PEGAMENTO BLANCO, FELPA	1,975.00	08-nov-24	1644
##	ULISES RAUL LOZANO GOMEZ	LOGU840216F48	JESUS DELGADO # 134	San Miguel el Alto	47140	1.1	TESORERIA	Transferencia	Fact 1643.Serv:3912 PINTURA TRAFICO, BROCHA, DILUYENTE, RODILLO, CINTA	16,534.01	08-nov-24	1643
##	UNIVERSAL EN COMUNICACION SA DE CV	UCCO000810387	SAN FELIPE #885	GUADALAJARA	44200	1.1	TESORERIA	Transferencia	Fact 8406 Ped: 1657.RADIO PORTATIL R2 DIGITAL MOTOROLA VHF	96,540.00	21-nov-24	8406
##	VALTOR INGENIERIA Y CONSTRUCCION	VIC2009176A5	RANCHO TUNA DE ARRIBA # 44 A		47190	1.1	TESORERIA	Transferencia	Fact 311.Serv:4121 ARENA TEZONTLE M3 DEPORTES (CAMPO DE BEIS MIGUEL PERSONAS (PROPIOS)	14,616.00	29-nov-24	311
##	VANESA MORENO LOZA	MOLV9408023P8	PORTAL ZARAGOZA 47 A	San Miguel el Alto	47140	1.1	TESORERIA	Cheque	Fact 52 Ped: 1642.ALIMENTACION DE PERSONAS (PROPIOS)	413.01	15-nov-24	52
##	VEKMAK S.A. DE C.V.	VEK090313M56	MARGARITAS #108A	ZACATECAS	98160	1.1	TESORERIA	Transferencia	Fact 1932.Serv:3959 VENTA DE ADORNO ESPERA TRADICIONAL (JUEGO DE	30,737.38	15-nov-24	1932
##	VYESAM VIAJES Y EXCURSIONES SA DE CV	VVY1308151B7	CARR. VALLE DE GPE. 32	San Miguel el Alto	47140	1.1	TESORERIA	Transferencia	Fact 7AA47.Serv:3940 SERVICIO DE TRANSPORTE H. AYUNTAMIENTO	4,640.00	30-oct-24	7AA47
##	WENDY SINAI RAMOS JACQUEZ	RAJW9509137W7	JUAN DIAZ COVARRUBIAS # 44	GUADALAJARA	44360	1.1	TESORERIA	Cheque	Fact 88570.Serv:3951 GIRASOL, CEMPASUCHIL, ROSAL TURISMO	1,009.20	13-nov-24	88570
##	WILD BLUES, S.A DE C.V.	WBL0204163Z6	LC. ANDRES LOZANO 82	San Miguel el Alto	47140	1.1	TESORERIA	Transferencia	Fact 3028 Ped: 1661.UNIFORMES	17,284.00	21-nov-24	3028



Bajo protesta de decir verdad declaramos que los Estados Unidos Mexicanos son razonablemente correctos y responsables de la información presentada.

LAO JUAN CARLOS MARCHANO ESCOBAR  
 ENCARGADO DE LA ADMINISTRACION MUNICIPAL  
 Ayuntamiento Constitucional  
 San Miguel el Alto, Jalisco.

LAE MARCELO MONTAÑA  
 PRESIDENTE MUNICIPAL  
 Ayuntamiento Constitucional  
 San Miguel el Alto, Jalisco.

SECRETARIA



A S E 2 0 2 4 - 1 1 - 1 9 - 1 2 - 2 0 2 4 - 1

000020

