

MUNICIPIO SAN MIGUEL EL ALTO  
ESTADO DE SITUACIÓN FINANCIERA  
AL 30 DE JUNIO DE 2024  
(Cifras en pesos)

CONCEPTO	2024	2023	CONCEPTO	2024	2023
<b>ACTIVO</b>			<b>PASIVO</b>		
<b>ACTIVO CIRCULANTE</b>			<b>PASIVO CIRCULANTE</b>		
Efectivo y equivalentes	27,762,464.03	19,360,459.64	Cuentas por pagar a corto plazo	1,209,216.55	1,486,433.10
Derechos a recibir efectivo o equivalentes	6,392,025.08	800.00	Documentos por pagar a corto plazo	0.00	0.00
Derechos a recibir bienes o servicios	1.12	0.00	Porción a corto plazo de la deuda pública a largo plazo	0.00	0.00
Inventarios	0.00	0.00	Títulos y valores a corto plazo	0.00	0.00
Almacenes	0.00	0.00	Pasivos diferidos a corto plazo	0.00	0.00
Estimación por pérdida o deterioro de activos circulantes	0.00	0.00	Fondos y bienes de terceros en garantía y/o administración a corto plazo	0.00	0.00
Otros activos circulantes	0.00	0.00	Provisiones a corto plazo	0.00	0.00
<b>TOTAL DE ACTIVOS CIRCULANTES</b>	<b>34,154,494.23</b>	<b>19,361,259.64</b>	<b>TOTAL DE PASIVOS CIRCULANTES</b>	<b>1,209,216.55</b>	<b>1,486,433.10</b>
<b>ACTIVO NO CIRCULANTE</b>			<b>PASIVO NO CIRCULANTE</b>		
Inversiones financieras a largo plazo	0.00	0.00	Cuentas por pagar a largo plazo	0.00	0.00
Derechos a recibir efectivo o equivalentes a largo plazo	0.00	0.00	Documentos por pagar a largo plazo	0.00	0.00
Bienes inmuebles, infraestructura y construcciones en proceso	257,203,910.37	242,451,592.87	Deuda pública a largo plazo	0.00	0.00
Bienes muebles	53,698,891.04	51,889,428.38	Pasivos diferidos a largo plazo	0.00	0.00
Activos intangibles	607,448.54	607,448.54	Fondos y bienes de terceros en garantía y/o administración a largo plazo	0.00	0.00
Depreciación, deterioro y amortización acumulada de bienes	0.00	0.00	Provisiones a largo plazo	0.00	0.00
Activos diferidos	0.00	0.00			
Estimación por pérdida o deterioro de activos no circulantes	0.00	0.00	<b>TOTAL DE PASIVOS NO CIRCULANTES</b>	<b>0.00</b>	<b>0.00</b>
Otros activos circulantes	0.00	0.00	<b>TOTAL DE PASIVOS</b>	<b>1,209,216.55</b>	<b>1,486,433.10</b>
<b>TOTAL DE ACTIVOS NO CIRCULANTES</b>	<b>311,510,249.95</b>	<b>294,948,469.79</b>	<b>HACIENDA PÚBLICA/ PATRIMONIO</b>		
<b>TOTAL DEL ACTIVO</b>	<b>345,664,744.18</b>	<b>314,309,729.43</b>	<b>HACIENDA PÚBLICA/ PATRIMONIO CONTRIBUIDO</b>		
			Aportaciones	0.00	0.00
			Donaciones de capital	0.00	0.00
			Actualización de la hacienda pública/patrimonio	0.00	0.00
			<b>HACIENDA PÚBLICA/PATRIMONIO GENERADO</b>	<b>344,455,527.63</b>	<b>312,823,296.33</b>
			Resultado del ejercicio (ahorro/desahorro)	31,632,231.30	21,659,103.69
			Resultado de ejercicios anteriores	433,555,605.30	411,896,501.61
			Revalúos	0.00	0.00
			Reservas	0.00	0.00
			Rectificaciones de resultados de ejercicios anteriores	-120,732,308.97	-120,732,308.97
			<b>EXCESO O INSUFICIENCIA EN LA ACTUALIZACIÓN DE LA HACIENDA PÚBLICA / PATRIMONIO</b>	<b>0.00</b>	<b>0.00</b>
			Resultado por posición monetaria	0.00	0.00
			Resultado por tenencia de activos no monetarios	0.00	0.00
			<b>TOTAL HACIENDA PÚBLICA / PATRIMONIO</b>	<b>344,455,527.63</b>	<b>312,823,296.33</b>
			<b>SUMA DE PASIVO Y PATRIMONIO / HACIENDA PÚBLICA</b>	<b>345,664,744.18</b>	<b>314,309,729.43</b>

Bajo protesta de decir verdad declaramos que los estados financieros presentados, son razonablemente correctos y son responsabilidad del emisor.

  
**H. Ayuntamiento Constitucional**  
 San Miguel el Alto, Jalisco.  
**PRESIDENCIA**

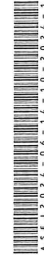

  
**H. Ayuntamiento Constitucional**  
 San Miguel el Alto, Jalisco.  
**HACIENDA MUNICIPAL**

1000001

**MUNICIPIO SAN MIGUEL EL ALTO**  
**ESTADO DE ACTIVIDADES**  
**DEL 1° DE ENERO AL 30 DE JUNIO DE 2024**  
 (Cifras en pesos)

CONCEPTO	2024	2023
<b>INGRESOS Y OTROS BENEFICIOS</b>		
<b>Ingresos de gestión</b>	18,498,463.39	29,925,627.83
Impuestos	12,517,836.33	18,696,860.02
Cuotas y aportaciones de seguridad social	0.00	0.00
Contribuciones de mejoras	0.00	0.00
Derechos	3,964,867.52	7,632,905.07
Productos	0.00	0.00
Aprovechamientos	2,015,759.54	3,595,862.74
Ingresos por venta de bienes y prestación de servicios	0.00	0.00
<b>Participaciones, Aportaciones, Convenios, Incentivos derivados de la colaboración fiscal, Fondos distintos de aportaciones, Transferencias, Asignaciones, l</b>	73,204,251.02	139,020,505.50
Participaciones, Aportaciones, Convenios, Incentivos derivados de la colaboración fiscal y Fondos distintos de aportaciones	73,204,251.02	138,621,296.80
Transferencias, Asignaciones, Subsidios y Subvenciones, Pensiones y Jubilaciones	0.00	399,208.70
<b>Otros ingresos y beneficios</b>	0.00	0.00
Ingresos financieros	0.00	0.00
Incremento por variación de inventarios	0.00	0.00
Disminución del exceso de estimaciones por pérdida o deterioro u obsolescencia	0.00	0.00
Disminución del exceso de provisiones	0.00	0.00
Otros ingresos y beneficios varios	0.00	0.00
<b>TOTAL DE INGRESOS Y OTROS BENEFICIOS</b>	<b>91,702,714.41</b>	<b>168,946,133.33</b>
<b>GASTOS Y OTRAS PÉRDIDAS</b>		
<b>Gastos de funcionamiento</b>	56,659,758.86	111,614,995.26
Servicios personales	28,574,320.88	61,083,155.13
Materiales y suministros	12,241,861.58	21,738,515.62
Servicios generales	15,843,576.40	28,793,324.51
<b>Transferencias, Asignaciones, Subsidios y Otras ayudas</b>	3,410,724.25	9,296,570.09
Transferencias internas y asignaciones al sector público	0.00	0.00
Transferencias al resto del sector público	2,400,000.00	4,800,000.00
Subsidios y subvenciones	0.00	0.00
Ayudas sociales	670,546.01	4,094,332.40
Pensiones y jubilaciones	0.00	0.00
Transferencias a fideicomisos, mandatos y contratos análogos	340,178.24	402,237.69
Transferencias a la seguridad social	0.00	0.00
Donativos	0.00	0.00
Transferencias al exterior	0.00	0.00
<b>Participaciones y aportaciones</b>	0.00	0.00
Participaciones	0.00	0.00
Aportaciones	0.00	0.00
Convenios	0.00	0.00
<b>Intereses, Comisiones y Otros gastos de la deuda pública</b>	0.00	0.00
Intereses de la deuda pública	0.00	0.00
Comisiones de la deuda pública	0.00	0.00
Gastos de la deuda pública	0.00	0.00
Costos por coberturas	0.00	0.00
Apoyos financieros	0.00	1,800.00
<b>Otros gastos y pérdidas extraordinarias</b>	0.00	1,800.00
Estimaciones, depreciaciones, deterioro, obsolescencia y amortizaciones	0.00	0.00
Provisiones	0.00	0.00
Disminución de inventarios	0.00	0.00
Otros gastos	0.00	1,800.00
<b>Inversión pública</b>	0.00	26,373,664.29
Inversión pública no capitalizable	0.00	26,373,664.29
<b>TOTAL DE GASTOS Y OTRAS PERDIDAS</b>	<b>60,070,483.11</b>	<b>147,287,029.64</b>
<b>RESULTADOS DEL EJERCICIO (AHORRO/DESAHORRO)</b>	<b>31,632,231.30</b>	<b>21,659,103.69</b>

Bajo protesta de decir verdad declaramos que los estados financieros y sus notas, son razonablemente correctos y son responsabilidad del emisor.

DOCTOR LUIS ANTONIO VARRERO TRUJILLO  
 PRESIDENTE MUNICIPAL

**H. Ayuntamiento Constitucional**  
**San Miguel el Alto, Jalisco.**  
**PRESIDENCIA**

H. Ayuntamiento Constitucional  
 Encargada de la Hacienda Municipal  
 San Miguel el Alto, Jalisco.  
**HACIENDA MUNICIPAL**



000001A

**MUNICIPIO SAN MIGUEL EL ALTO**  
**INFORME ANALÍTICO DE LA DEUDA PÚBLICA Y OTROS PASIVOS - LDF**  
**DEL 1° DE ENERO AL 30 DE JUNIO DE 2024**  
**(Pesos)**

Denominación de la deuda pública y otros pasivos	Saldo al 31 de diciembre de 2023	Disposiciones del periodo	Amortizaciones del periodo	Revaluaciones, reclasificaciones y otros ajustes	Saldo final del periodo	Pago de intereses del periodo	Pago de comisiones y demás costos asociados durante el periodo
<b>1. Deuda pública</b>							
<b>Corto plazo</b>							
Instituciones de crédito	0.00	0.00	0.00	0.00	0.00	0.00	0.00
Títulos y valores	0.00	0.00	0.00	0.00	0.00	0.00	0.00
Arrendamiento financiero	0.00	0.00	0.00	0.00	0.00	0.00	0.00
<b>Largo plazo</b>							
Instituciones de crédito	0.00	0.00	0.00	0.00	0.00	0.00	0.00
Títulos y valores	0.00	0.00	0.00	0.00	0.00	0.00	0.00
Arrendamiento financiero	0.00	0.00	0.00	0.00	0.00	0.00	0.00
<b>2. Otros pasivos</b>	1,486,433.10				1,209,216.55		
<b>3. Total de la deuda pública y otros pasivos</b>	<b>1,486,433.10</b>	<b>0.00</b>	<b>0.00</b>	<b>0.00</b>	<b>1,209,216.55</b>	<b>0.00</b>	<b>0.00</b>

**4. Deuda contingente (informativo)**

1.-	0.00
2.-	0.00
3.-	0.00
4.-	0.00
5.-	0.00

**5. Valor de instrumentos bonos cupón cero (informativo)**

1.-	0.00
2.-	0.00
3.-	0.00
4.-	0.00
5.-	0.00

**6. Obligaciones a corto plazo (informativo)**

Obligaciones a corto plazo	Monto contratado	Plazo pactado	Tasa de interés	Comisiones y costos relacionados	Tasa efectiva
1.-					
2.-					
3.-					
4.-					
5.-					

Bajo protesta de decir verdad declaramos que los Estados Financieros y sus Notas son razonablemente correctos y responsables.

  
**DOCTOR EN CIENCIAS ECONÓMICAS Y FINANCIERAS**  
**PRESENTE MUNICIPAL**  
**H. Ayuntamiento Constitucional**  
**San Miguel el Alto, Jalisco.**

  
**LCP ELIZABETH MACALA**  
**CONSEJERA**  
**H. Ayuntamiento Constitucional**  
**San Miguel el Alto, Jalisco.**  
**HACIENDA MUNICIPAL**

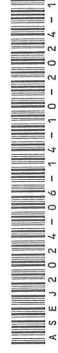

000002



CONCEPTO		No. 1	
TIPO DE OBLIGACIÓN:	1 - Institución de crédito	FECHA DE INICIO:	1 de enero de 2024
NOMBRE DEL ACREEDOR:	NO APLICA	FECHA DE VENCIMIENTO:	1 de enero de 2024
MONTO DISPUESTO:	\$0.00		
SALDO AL 1° DE ENERO DE 2024 A CORTO PLAZO:			
OBLIGACIONES A LARGO PLAZO:			
CONCEPTO	AMORTIZACIÓN	INTERÉS	COMISIONES
Largo Plazo			
MES	DISPOSICIÓN	REVALUACIONES	COMISIONES
ENE	AMORTIZACIÓN	REVALUACIONES	COMISIONES
FEB			
MAR			
ABR			
MAY			
JUN			
JUL			
AGO			
SEP			
OCT			
NOV			
DIC			
SUMA	0.00	0.00	0.00

CONCEPTO		No. 2	
TIPO DE OBLIGACIÓN:		FECHA DE INICIO:	
NOMBRE DEL ACREEDOR:		FECHA DE VENCIMIENTO:	
MONTO DISPUESTO:			
SALDO AL 1° DE ENERO DE 2024 A CORTO PLAZO:			
OBLIGACIONES A LARGO PLAZO:			
CONCEPTO	AMORTIZACIÓN	INTERÉS	COMISIONES
Largo Plazo			
MES	DISPOSICIÓN	REVALUACIONES	COMISIONES
ENE	AMORTIZACIÓN	REVALUACIONES	COMISIONES
FEB			
MAR			
ABR			
MAY			
JUN			
JUL			
AGO			
SEP			
OCT			
NOV			
DIC			
SUMA	0.00	0.00	0.00

CONCEPTO		No. 3	
TIPO DE OBLIGACIÓN:		FECHA DE INICIO:	
NOMBRE DEL ACREEDOR:		FECHA DE VENCIMIENTO:	
MONTO DISPUESTO:			
SALDO AL 1° DE ENERO DE 2024 A CORTO PLAZO:			
OBLIGACIONES A LARGO PLAZO:			
CONCEPTO	AMORTIZACIÓN	INTERÉS	COMISIONES
Largo Plazo			
MES	DISPOSICIÓN	REVALUACIONES	COMISIONES
ENE	AMORTIZACIÓN	REVALUACIONES	COMISIONES
FEB			
MAR			
ABR			
MAY			
JUN			
JUL			
AGO			
SEP			
OCT			
NOV			
DIC			
SUMA	0.00	0.00	0.00

000003



CONCEPTO		No. 4	
TIPO DE OBLIGACIÓN:		FECHA DE INICIO:	
NOMBRE DEL ACREEDOR:		FECHA DE VENCIMIENTO:	
MONTO DISPUESTO:			
SALDO AL 1° DE ENERO DE 2024 A CORTO PLAZO:			
CONCEPTO	DISPOSICIÓN	AMORTIZACIÓN	REVALUACIONES
TIPO PLAZO			INTERÉS
			COMISIONES
MES	DISPOSICIÓN	AMORTIZACIÓN	REVALUACIONES
ENE			INTERÉS
FEB			COMISIONES
MAR			
ABR			
MAY			
JUN			
JUL			
AGO			
SEP			
OCT			
NOV			
DIC			
SUMA	0.00	0.00	0.00

CONCEPTO		No. 5	
TIPO DE OBLIGACIÓN:		FECHA DE INICIO:	
NOMBRE DEL ACREEDOR:		FECHA DE VENCIMIENTO:	
MONTO DISPUESTO:			
SALDO AL 1° DE ENERO DE 2024 A CORTO PLAZO:			
CONCEPTO	DISPOSICIÓN	AMORTIZACIÓN	REVALUACIONES
TIPO PLAZO			INTERÉS
			COMISIONES
MES	DISPOSICIÓN	AMORTIZACIÓN	REVALUACIONES
ENE			INTERÉS
FEB			COMISIONES
MAR			
ABR			
MAY			
JUN			
JUL			
AGO			
SEP			
OCT			
NOV			
DIC			
SUMA	0.00	0.00	0.00

CONCEPTO		No. 5	
TIPO DE OBLIGACIÓN:		FECHA DE INICIO:	
NOMBRE DEL ACREEDOR:		FECHA DE VENCIMIENTO:	
MONTO DISPUESTO:			
SALDO AL 1° DE ENERO DE 2024 A CORTO PLAZO:			
CONCEPTO	DISPOSICIÓN	AMORTIZACIÓN	REVALUACIONES
TIPO PLAZO			INTERÉS
			COMISIONES
MES	DISPOSICIÓN	AMORTIZACIÓN	REVALUACIONES
ENE			INTERÉS
FEB			COMISIONES
MAR			
ABR			
MAY			
JUN			
JUL			
AGO			
SEP			
OCT			
NOV			
DIC			
SUMA	0.00	0.00	0.00

400000

CONCEPTO		No. 7	
TIPO DE OBLIGACIÓN:		FECHA DE INICIO:	
NOMBRE DEL ACREEDOR:		FECHA DE VENCIMIENTO:	
MONTO DISPUESTO:			
SALDO AL 1° DE ENERO DE 2024 A CORTO PLAZO:			
OBLIGACIONES A LARGO PLAZO:			
CONCEPTO	DISPOSICIÓN	AMORTIZACIÓN	REVALUACIONES
Plazo			
ES	DISPOSICIÓN	AMORTIZACIÓN	REVALUACIONES
4E			
4B			
4R			
3R			
4Y			
4N			
4L			
4D			
4P			
4T			
4V			
4C			
SUMA	0.00	0.00	0.00

CONCEPTO		No. 8	
TIPO DE OBLIGACIÓN:		FECHA DE INICIO:	
NOMBRE DEL ACREEDOR:		FECHA DE VENCIMIENTO:	
MONTO DISPUESTO:			
SALDO AL 1° DE ENERO DE 2024 A CORTO PLAZO:			
OBLIGACIONES A LARGO PLAZO:			
CONCEPTO	DISPOSICIÓN	AMORTIZACIÓN	REVALUACIONES
Largo Plazo			
MES	DISPOSICIÓN	AMORTIZACIÓN	REVALUACIONES
ENE			
FEB			
MAR			
ABR			
MAY			
JUN			
JUL			
AGO			
SEP			
OCT			
NOV			
DIC			
SUMA	0.00	0.00	0.00

CONCEPTO		No. 9	
TIPO DE OBLIGACIÓN:		FECHA DE INICIO:	
NOMBRE DEL ACREEDOR:		FECHA DE VENCIMIENTO:	
MONTO DISPUESTO:			
SALDO AL 1° DE ENERO DE 2024 A CORTO PLAZO:			
OBLIGACIONES A LARGO PLAZO:			
CONCEPTO	DISPOSICIÓN	AMORTIZACIÓN	REVALUACIONES
Largo Plazo			
MES	DISPOSICIÓN	AMORTIZACIÓN	REVALUACIONES
ENE			
FEB			
MAR			
ABR			
MAY			
JUN			
JUL			
AGO			
SEP			
OCT			
NOV			
DIC			
SUMA	0.00	0.00	0.00

000005





**MUNICIPIO SAN MIGUEL EL ALTO**  
**INFORME ANALÍTICO DE OBLIGACIONES DIFERENTES DE FINANCIAMIENTO - LDF**  
**DEL 1° DE ENERO AL 30 DE JUNIO DE 2024**  
(Pesos)

Denominación de las obligaciones diferentes de financiamiento	Fecha del contrato	Fecha de inicio de operaciones del proyecto	Fecha de vencimiento	Monto de la inversión pactado	Plazo pactado	Monto promedio mensual del pago de la contraprestación correspondiente al pago de inversión	Monto promedio mensual del pago de la contraprestación correspondiente al pago de inversión	Monto pagado de la inversión actualizado al 30 de Junio de 2024	Monto pagado de la inversión actualizado al 30 de Junio de 2024	Saldo pendiente por pagar de la inversión al 30 de Junio de 2024
Asociación público privadas				0.00		0.00	0.00	0.00	0.00	0.00
1.- NO APLICA	01/01/2024	01/01/2024	01/01/2024	0	0	0	0	0.00	0.00	0.00
2.-										0.00
3.-										0.00
Otros instrumentos				0.00		0.00	0.00	0.00	0.00	0.00
1.-										0.00
2.-										0.00
3.-										0.00
<b>Total de obligaciones diferentes de financiamiento</b>				<b>0.00</b>		<b>0.00</b>	<b>0.00</b>	<b>0.00</b>	<b>0.00</b>	<b>0.00</b>



Bajo protesta de decir verdad afirmamos que los Estados Financieros y sus Notas son razonablemente correctos y responsabilidad del emisor.

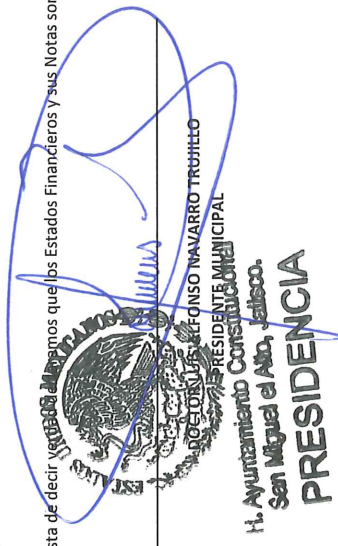

H. Ayuntamiento Constitucional  
San Miguel el Alto, Jalisco  
ENCARGADA DE LA HACIENDA MUNICIPAL  
**HACIENDA MUNICIPAL**



000007



**MUNICIPIO SAN MIGUEL EL ALTO**  
**INFORMATIVA DE PROVEEDORES**  
 DEL 1° AL 30 DE JUNIO DE 2024

(Cifras en pesos)

N°	PROVEEDOR Y/O PRESTADOR	R.F.C.	DOMICILIO	CIUDAD	CODIGO POSTAL	FUENTE DE FINANCIAMIENTO	ORIGEN DEL RECURSO	FORMA DE PAGO	DESCRIPCIÓN DEL GASTO	IMPORTE	FECHA DE LA FACTURA	FOLIO DE FACTURA
34	ARMANDO DIAZ CORNIELO	DICA7404278ZA	LIBRAMIENTO JALOS-SAN JULIAN #171	San Miguel el Alto	47140	1.5	TESORERIA	Transferencia	Fact 302AB.Serv.1847 ARRANCADORES ASE PUBLICO # 21	5,701.00	29-may-24	302A8
35	ARMANDO DIAZ CORNIELO	DICA7404278ZA	LIBRAMIENTO JALOS-SAN JULIAN #171	San Miguel el Alto	47140	1.5	TESORERIA	Transferencia	Fact DB088.Serv.1866 KIT DE FRENOS TALLER MPAL	398.00	30-may-24	DB088
36	ARRIAGA JIMENEZ Y ASOCIADOS SA DE CV	AJA950407U17	GENERAL ARTEAGA #160	Arandas	47180	1.5	TESORERIA	Transferencia	Fact 12544.Serv.2000 TON. VIGAS IPS DE 5" EN 14.88 KG VEHICULO #64.TON	15,000.00	13-jun-24	12544
37	ARTURO MARTIN OROZCO	MAOA670511LH7	CAIZ. DE GPE. 38	San Miguel el Alto	47140	1.5	TESORERIA	Transferencia	Fact 3FF77 Ped: 871.ALIMENTACION DE PERSONAS (PROPIOS)	2,300.00	19-jun-24	3FF77
38	ARTURO MARTIN OROZCO	MAOA670511LH7	CAIZ. DE GPE. 38	San Miguel el Alto	47140	1.1	TESORERIA	Transferencia	Fact 75134 Ped: 798.ALIMENTACION DE PERSONAS (PROPIOS)	1,500.00	30-may-24	75194
39	AUTOTRANSORTE DE CARGA Y CARRITERAS DE MEXICO S DE RL DECV	ACC180810I86	RIO TEPATITLAN #2040	GUADALAJARA	44870	1.1	TESORERIA	Transferencia	Fact 2890.Serv.2131 VIAJE DE ARENA AMARILLA DEPORTES (CAMPO DE	8,352.00	20-jun-24	2890
40	AUTOTRANSORTE DE CARGA Y CARRITERAS DE MEXICO S DE RL DECV	ACC180810I86	RIO TEPATITLAN #2040	GUADALAJARA	44870	1.1	TESORERIA	Transferencia	Fact 2888.Serv.1927 VIAJE DE ARENA OBRAS PUBLICAS (CAMINO LOPEZ	6,960.00	04-jun-24	2888
41	AUTOZONE DE MEXICO, S. DE RL, DE CV	AME971019G50	AV. GUERRERO 2911		88240	1.5	TESORERIA	Cheque	Fact 94227 Ped: 922.AROMATIZANTES	178.20	26-jun-24	94227
42	BANCO SANTANDER(MEXICO)SA INSTITUCION DE BANCA MULTIPLE	BSM970519DU8	PROLUNGACIN PASEO DE LA REFORMA 500	ALVARO OBREGON	1219	1.5	TESORERIA	Transferencia	Fact 062024.Serv.2282 COMISIONES BANCARIAS MES DE JUNIO 2024	887.40	28-jun-24	62024
43	BENJAMIN GUTIERREZ BALBOA	GUBB670505636	LIC JOSE MARIA LOZANO # 58	San Miguel el Alto	47140	1.1	TESORERIA	Transferencia	Fact 28.Serv.1943 FESTEJO DEL DIA DEL MAESTRO. CASA DE LA CULTURA FESTEJO EDUCACIONH (FESTEJO DIA DEL	11,475.00	05-jun-24	28
44	BLANCA EDITH ENRIQUEZ PEREZ	EIPB71012255A	DR J TRINIDAD MARTINEZ # 153	San Miguel el Alto	47147	1.1	TESORERIA	Cheque	Fact 4FF85.Serv.1884 ARREGLO FLORAL EDUCACIONH (FESTEJO DIA DEL	3,955.60	31-may-24	4FF85
45	BLANCA EDITH ENRIQUEZ PEREZ	EIPB71012255A	DR J TRINIDAD MARTINEZ # 153	San Miguel el Alto	47147	1.1	TESORERIA	Cheque	Fact 77AC2.Serv.2109 CORONA FUNEBRE H. AYUNTAMIENTO (HERMANO DE	1,392.00	19-jun-24	77AC2
46	CAVARENA AUTOMOTRIZ DE OCCIDENTE S.A. DE C.V.	CAO850307HY1	AV. 8 DE JULIO NUM. 2206	GUADALAJARA	44940	2.5	FORTAMUN	Transferencia	Fact 25825.Serv.2207 SERVICIO DE 75,000 KM LIMPIAR SISTEMA	5,422.76	28-jun-24	25825
47	CAVARENA AUTOMOTRIZ DE OCCIDENTE S.A. DE C.V.	CAO850307HY1	AV. 8 DE JULIO NUM. 2206	GUADALAJARA	44940	2.5	FORTAMUN	Transferencia	Fact 25825.Serv.2207 SERVICIO DE VEHICULO 168 DE TRANSITO MUNICIPAL	3,816.37	28-jun-24	25825
48	CAVARENA AUTOMOTRIZ DE OCCIDENTE S.A. DE C.V.	CAO850307HY1	AV. 8 DE JULIO NUM. 2206	GUADALAJARA	44940	1.1	TESORERIA	Transferencia	Fact 174.Serv.2077 ASESORIA Y CONSULTORIA ASESORIA Y CONSULTORIA	23,200.00	18-jun-24	166
49	CAPITAL PUBLICO CONSULTORIA	CPU170605ANI	MIGUEL HIDALGO Y COSTILLA # 617/1 A	Lagos de Moreno	47400	1.5	TESORERIA	Transferencia	Fact 552.Serv.2145 DISCOS DUROS, DVR, CAJAS CONEXIONES, CAMARAS.	34,870.00	20-jun-24	552
50	CELLA VALTIERRA SANCHEZ	VASC860417E6	BRASIL 140 INT 4	SAN JUAN DE LOS LAGOS	47020	1.5	TESORERIA	Transferencia	Fact 553.Serv.2144 ACCESORIOS DE INSTALACION Y MANO DE OBR.	9,000.00	20-jun-24	553
51	CELLA VALTIERRA SANCHEZ	VASC860417E6	BRASIL 140 INT 4	SAN JUAN DE LOS LAGOS	47020	1.5	TESORERIA	Transferencia	Fact 3614.Serv.2191 SERVICIO DE FUMIGACION CONTROL DE CHINGHES	4,590.00	25-jun-24	3614
52	CENEL JUAREZ MILLAN	JUMC780313NU2	SAN FRANCISCO DE LOS VIVEROSH2124.3	AGUAS CALIENTES	20196	2.5	FORTAMUN	Transferencia	Fact 3615.Serv.2114 SERVICIO DE FUMIGACION UNIDAD DEPORTIVA	11,475.00	19-jun-24	3615
53	CENEL JUAREZ MILLAN	JUMC780313NU2	SAN FRANCISCO DE LOS VIVEROSH2124.3	AGUAS CALIENTES	20196	1.5	TESORERIA	Transferencia	Fact 3644.Serv.2117 SERVICIO FUMIGACION BASTRO MPAL	7,458.75	19-jun-24	3644
54	CENEL JUAREZ MILLAN	JUMC780313NU2	SAN FRANCISCO DE LOS VIVEROSH2124.3	AGUAS CALIENTES	20196	1.5	TESORERIA	Transferencia	Fact 3645.Serv.2124 FUMIGACION AL MES DE JUNIO DEL 2024 EN EL MERCADO URBANO LA CANTERIA CHARCO CRISTO	4,245.75	19-jun-24	3645
55	CENEL JUAREZ MILLAN	JUMC780313NU2	SAN FRANCISCO DE LOS VIVEROSH2124.3	AGUAS CALIENTES	20196	1.5	TESORERIA	Transferencia	HONORARIOS DONACION PREDIO	7,000.00	19-jun-24	11201
56	CESAR LUIS RAMIREZ CASILLAS BASICOS	RACC440524963	SANTUARIO #11	San Miguel el Alto	47140	1.5	TESORERIA	Transferencia	Fact 110624-8.Serv.1967 SERVICIO DE ENERGIA ELECTRICA (ALUMBRADO	5,267.00	11-jun-24	110624-8
57	CFE SUMINISTRADOR DE SERVICIOS BASICOS	CS5160330CP7	AV. PASEO DE LA REFORMA 164	DISTRITO FEDERAL	6600	1.5	TESORERIA	Transferencia	Fact 110624-9.Serv.1968 SERVICIO DE ENERGIA ELECTRICA (DEMETRIO MENA	1,453.00	11-jun-24	110624-9
58	CFE SUMINISTRADOR DE SERVICIOS BASICOS	CS5160330CP7	AV. PASEO DE LA REFORMA 164	DISTRITO FEDERAL	6600	1.5	TESORERIA	Transferencia	Fact 110624-11.Serv.1970 SERVICIO DE ENERGIA ELECTRICA (SAN JOSE DE LOS	35,958.00	11-jun-24	110624-11
59	CFE SUMINISTRADOR DE SERVICIOS BASICOS	CS5160330CP7	AV. PASEO DE LA REFORMA 164	DISTRITO FEDERAL	6600	1.5	TESORERIA	Transferencia	Fact 110624-1.Serv.1960 SERVICIO DE ENERGIA ELECTRICA (UNIDAD DEPORTIVA	4,701.00	11-jun-24	110624-1
60	CFE SUMINISTRADOR DE SERVICIOS BASICOS	CS5160330CP7	AV. PASEO DE LA REFORMA 164	DISTRITO FEDERAL	6600	1.5	TESORERIA	Transferencia	Fact 110624-2.Serv.1961 SERVICIO DE ENERGIA ELECTRICA (NUEVA BLAZA)	789.00	11-jun-24	110624-2
61	CFE SUMINISTRADOR DE SERVICIOS BASICOS	CS5160330CP7	AV. PASEO DE LA REFORMA 164	DISTRITO FEDERAL	6600	1.5	TESORERIA	Transferencia	Fact 110624-3.Serv.1962 SERVICIO DE ENERGIA ELECTRICA (ALUMI CAMPO BEIS	3,715.00	11-jun-24	110624-3
62	CFE SUMINISTRADOR DE SERVICIOS BASICOS	CS5160330CP7	AV. PASEO DE LA REFORMA 164	DISTRITO FEDERAL	6600	1.5	TESORERIA	Transferencia	Fact 110624-4.Serv.1963 SERVICIO DE ENERGIA ELECTRICA (CARRA A SAN JULIAN	4,186.00	11-jun-24	110624-4
63	CFE SUMINISTRADOR DE SERVICIOS BASICOS	CS5160330CP7	AV. PASEO DE LA REFORMA 164	DISTRITO FEDERAL	6600	1.5	TESORERIA	Transferencia	Fact 170624-18.Serv.2061 SERVICIO DE ENERGIA ELECTRICA (OFICINAS	7,259.00	17-jun-24	170624-18
64	CFE SUMINISTRADOR DE SERVICIOS BASICOS	CS5160330CP7	AV. PASEO DE LA REFORMA 164	DISTRITO FEDERAL	6600	1.5	TESORERIA	Transferencia	Fact 170624-19.Serv.2063 SERVICIO DE ENERGIA ELECTRICA (SANTUARIO 20 )	3,928.00	17-jun-24	170624-19
65	CFE SUMINISTRADOR DE SERVICIOS BASICOS	CS5160330CP7	AV. PASEO DE LA REFORMA 164	DISTRITO FEDERAL	6600	1.5	TESORERIA	Transferencia	Fact 170624-20.Serv.2066 SERVICIO DE ENERGIA ELECTRICA (SANTUARIO 4 A )	6,786.00	17-jun-24	170624-20

000009



**MUNICIPIO SAN MIGUEL EL ALTO**  
**INFORMATIVA DE PROVEEDORES**  
**DEL 1° AL 30 DE JUNIO DE 2024**

(Cifras en pesos)

N°	PROVEEDOR Y/O PRESTADOR	R.F.C.	DOMICILIO	CIUDAD	CODIGO POSTAL	FUENTE DE FINANCIAMIENTO	ORIGEN DEL RECURSO	FORMA DE PAGO	DESCRIPCIÓN DEL GASTO	IMPORTE	FECHA DE LA FACTURA	FOLIO DE FACTURA
67	CFE SUMINISTRADOR DE SERVICIOS BASICOS	CS5160330CP7	AV. PASEO DE LA REFORMA 164	DISTRITO FEDERAL	6600	1.5	TESORERIA	Transferencia	Fact 170624-21.Serv:2066 SERVICIO DE ENERGIA ELECTRICA (P.MERCADO)	4,821.00	17-jun-24	170624-21
68	CFE SUMINISTRADOR DE SERVICIOS BASICOS	CS5160330CP7	AV. PASEO DE LA REFORMA 164	DISTRITO FEDERAL	6600	1.5	TESORERIA	Transferencia	Fact 170624-22.Serv:2069 SERVICIO DE ENERGIA ELECTRICA (ABASOLO 49)	4,012.00	17-jun-24	170624-22
69	CFE SUMINISTRADOR DE SERVICIOS BASICOS	CS5160330CP7	AV. PASEO DE LA REFORMA 164	DISTRITO FEDERAL	6600	1.5	TESORERIA	Transferencia	Fact 170624-23.Serv:2072 SERVICIO DE ENERGIA ELECTRICA (INTERIOR)	7,049.00	17-jun-24	170624-23
70	CFE SUMINISTRADOR DE SERVICIOS BASICOS	CS5160330CP7	AV. PASEO DE LA REFORMA 164	DISTRITO FEDERAL	6600	1.5	TESORERIA	Transferencia	Fact 170624-24.Serv:2073 SERVICIO DE ENERGIA ELECTRICA (MERCADO)	3,918.00	17-jun-24	170624-24
71	CFE SUMINISTRADOR DE SERVICIOS BASICOS	CS5160330CP7	AV. PASEO DE LA REFORMA 164	DISTRITO FEDERAL	6600	1.5	TESORERIA	Transferencia	Fact 170624-16.Serv:2059 SERVICIO DE ENERGIA ELECTRICA (NICOLAS BRAVO)	8,983.00	17-jun-24	170624-16
72	CFE SUMINISTRADOR DE SERVICIOS BASICOS	CS5160330CP7	AV. PASEO DE LA REFORMA 164	DISTRITO FEDERAL	6600	1.5	TESORERIA	Transferencia	Fact 170624-17.Serv:2060 SERVICIO DE ENERGIA ELECTRICA (PRITAL ZARAGOZA Y	518.00	17-jun-24	170624-17
73	CFE SUMINISTRADOR DE SERVICIOS BASICOS	CS5160330CP7	AV. PASEO DE LA REFORMA 164	DISTRITO FEDERAL	6600	1.5	TESORERIA	Transferencia	Fact 170624-5.Serv:2046 SERVICIO DE ENERGIA ELECTRICA (CORREGIDORA)	571.00	17-jun-24	170624-5
74	CFE SUMINISTRADOR DE SERVICIOS BASICOS	CS5160330CP7	AV. PASEO DE LA REFORMA 164	DISTRITO FEDERAL	6600	1.5	TESORERIA	Transferencia	Fact 170624-6.Serv:2047 SERVICIO DE ENERGIA ELECTRICA (PLAZA DE TOROS)	1,007.00	17-jun-24	170624-6
75	CFE SUMINISTRADOR DE SERVICIOS BASICOS	CS5160330CP7	AV. PASEO DE LA REFORMA 164	DISTRITO FEDERAL	6600	1.5	TESORERIA	Transferencia	Fact 170624-7.Serv:2048 SERVICIO DE ENERGIA ELECTRICA (MORELOS 39 A)	1,013.00	17-jun-24	170624-7
76	CFE SUMINISTRADOR DE SERVICIOS BASICOS	CS5160330CP7	AV. PASEO DE LA REFORMA 164	DISTRITO FEDERAL	6600	1.5	TESORERIA	Transferencia	Fact 170624-8.Serv:2049 SERVICIO DE ENERGIA ELECTRICA (PARRQUE SANITA	12,376.00	17-jun-24	170624-8
77	CFE SUMINISTRADOR DE SERVICIOS BASICOS	CS5160330CP7	AV. PASEO DE LA REFORMA 164	DISTRITO FEDERAL	6600	1.5	TESORERIA	Transferencia	Fact 170624-9.Serv:2050 SERVICIO DE ENERGIA ELECTRICA (IMANUEL HERRERA	351.00	17-jun-24	170624-9
78	CFE SUMINISTRADOR DE SERVICIOS BASICOS	CS5160330CP7	AV. PASEO DE LA REFORMA 164	DISTRITO FEDERAL	6600	1.5	TESORERIA	Transferencia	Fact 170624-10.Serv:2051 SERVICIO DE ENERGIA ELECTRICA (IMARIANO)	3,734.00	17-jun-24	170624-10
79	CFE SUMINISTRADOR DE SERVICIOS BASICOS	CS5160330CP7	AV. PASEO DE LA REFORMA 164	DISTRITO FEDERAL	6600	1.5	TESORERIA	Transferencia	Fact 170624-11.Serv:2053 SERVICIO DE ENERGIA ELECTRICA (GREGORIO ALCALA	1,564.00	17-jun-24	170624-11
80	CFE SUMINISTRADOR DE SERVICIOS BASICOS	CS5160330CP7	AV. PASEO DE LA REFORMA 164	DISTRITO FEDERAL	6600	1.5	TESORERIA	Transferencia	Fact 170624-12.Serv:2054 SERVICIO DE ENERGIA ELECTRICA (20 DE NOV.325)	88.00	17-jun-24	170624-12
81	CFE SUMINISTRADOR DE SERVICIOS BASICOS	CS5160330CP7	AV. PASEO DE LA REFORMA 164	DISTRITO FEDERAL	6600	1.5	TESORERIA	Transferencia	Fact 170624-13.Serv:2055 SERVICIO DE ENERGIA ELECTRICA (CALLEJON	11,751.00	17-jun-24	170624-13
82	CFE SUMINISTRADOR DE SERVICIOS BASICOS	CS5160330CP7	AV. PASEO DE LA REFORMA 164	DISTRITO FEDERAL	6600	1.5	TESORERIA	Transferencia	Fact 170624-14.Serv:2056 SERVICIO DE ENERGIA ELECTRICA (CALLEJON	5,578.00	17-jun-24	170624-14
83	CFE SUMINISTRADOR DE SERVICIOS BASICOS	CS5160330CP7	AV. PASEO DE LA REFORMA 164	DISTRITO FEDERAL	6600	1.5	TESORERIA	Transferencia	Fact 170624-15.Serv:2057 SERVICIO DE ENERGIA ELECTRICA (MORELOS 101)	88.00	17-jun-24	170624-15
84	CFE SUMINISTRADOR DE SERVICIOS BASICOS	CS5160330CP7	AV. PASEO DE LA REFORMA 164	DISTRITO FEDERAL	6600	1.5	TESORERIA	Transferencia	Fact 170624-1.Serv:2042 SERVICIO DE ENERGIA ELECTRICA (FRACC. HACIENDA	39,213.00	17-jun-24	170624-1
85	CFE SUMINISTRADOR DE SERVICIOS BASICOS	CS5160330CP7	AV. PASEO DE LA REFORMA 164	DISTRITO FEDERAL	6600	1.5	TESORERIA	Transferencia	Fact 170624-2.Serv:2043 SERVICIO DE ENERGIA ELECTRICA (J.MA LICEAGA,29)	9,192.00	17-jun-24	170624-2
86	CFE SUMINISTRADOR DE SERVICIOS BASICOS	CS5160330CP7	AV. PASEO DE LA REFORMA 164	DISTRITO FEDERAL	6600	1.5	TESORERIA	Transferencia	Fact 170624-3.Serv:2044 SERVICIO DE ENERGIA ELECTRICA (J.MA LICEAGA,25)	728.00	17-jun-24	170624-3
87	CFE SUMINISTRADOR DE SERVICIOS BASICOS	CS5160330CP7	AV. PASEO DE LA REFORMA 164	DISTRITO FEDERAL	6600	1.5	TESORERIA	Transferencia	Fact 110624-6.Serv:1965 SERVICIO DE ENERGIA ELECTRICA (GLORIETA PARA	1,697.00	11-jun-24	110624-6
88	CFE SUMINISTRADOR DE SERVICIOS BASICOS	CS5160330CP7	AV. PASEO DE LA REFORMA 164	DISTRITO FEDERAL	6600	1.5	TESORERIA	Transferencia	Fact 240624-6.Serv:2177 UNIDAD DEPORTIVA (SERVICIO NUEVO Y SAN JOSE	513.00	24-jun-24	240624-6
89	CFE SUMINISTRADOR DE SERVICIOS BASICOS	CS5160330CP7	AV. PASEO DE LA REFORMA 164	DISTRITO FEDERAL	6600	1.5	TESORERIA	Transferencia	Fact 240624-7.Serv:2180 SERVICIO DE ENERGIA ELECTRICA (FCO CORREA Y	671.00	24-jun-24	240624-7
90	CFE SUMINISTRADOR DE SERVICIOS BASICOS	CS5160330CP7	AV. PASEO DE LA REFORMA 164	DISTRITO FEDERAL	6600	1.5	TESORERIA	Transferencia	Fact 240624-8.Serv:2182 SERVICIO DE ENERGIA ELECTRICA (MATAMOROS 2)	345.00	24-jun-24	240624-8
91	CFE SUMINISTRADOR DE SERVICIOS BASICOS	CS5160330CP7	AV. PASEO DE LA REFORMA 164	DISTRITO FEDERAL	6600	1.5	TESORERIA	Transferencia	Fact 240624-9.Serv:2184 SERVICIO DE ENERGIA ELECTRICA (GLORIETA SAN	87.00	24-jun-24	240624-9
92	CFE SUMINISTRADOR DE SERVICIOS BASICOS	CS5160330CP7	AV. PASEO DE LA REFORMA 164	DISTRITO FEDERAL	6600	1.5	TESORERIA	Transferencia	Fact 240624-10.Serv:2186 SERVICIO DE ENERGIA ELECTRICA (PUENTE CALZADA	88.00	24-jun-24	240624-10
93	CFE SUMINISTRADOR DE SERVICIOS BASICOS	CS5160330CP7	AV. PASEO DE LA REFORMA 164	DISTRITO FEDERAL	6600	1.5	TESORERIA	Transferencia	Fact 270624-3.Serv:2218 SERVICIO DE ENERGIA ELECTRICA (MIRANDILLA 75)	2,851.00	27-jun-24	270624-3
94	CFE SUMINISTRADOR DE SERVICIOS BASICOS	CS5160330CP7	AV. PASEO DE LA REFORMA 164	DISTRITO FEDERAL	6600	1.5	TESORERIA	Transferencia	Fact 270624-4.Serv:2219 SERVICIO DE ENERGIA ELECTRICA (16 DE SEPT.39)	403.00	27-jun-24	270624-4
95	CFE SUMINISTRADOR DE SERVICIOS BASICOS	CS5160330CP7	AV. PASEO DE LA REFORMA 164	DISTRITO FEDERAL	6600	1.5	TESORERIA	Transferencia	Fact 270624-5.Serv:2220 SERVICIO DE ENERGIA ELECTRICA (NUEVA PLAZOLETA)	1,143.00	27-jun-24	270624-5
96	CFE SUMINISTRADOR DE SERVICIOS BASICOS	CS5160330CP7	AV. PASEO DE LA REFORMA 164	DISTRITO FEDERAL	6600	1.5	TESORERIA	Transferencia	Fact 270624-2.Serv:2217 SERVICIO DE ENERGIA ELECTRICA (CAMINO AL ZAPOTE	687.00	27-jun-24	270624-2
97	CFE SUMINISTRADOR DE SERVICIOS BASICOS	CS5160330CP7	AV. PASEO DE LA REFORMA 164	DISTRITO FEDERAL	6600	1.5	TESORERIA	Transferencia	Fact 270624-1.Serv:2216 SERVICIO DE ENERGIA ELECTRICA (PLAZA PRINCIPAL	1,054.00	27-jun-24	270624-1
98	CFE SUMINISTRADOR DE SERVICIOS BASICOS	CS5160330CP7	AV. PASEO DE LA REFORMA 164	DISTRITO FEDERAL	6600	1.5	TESORERIA	Transferencia	Fact 240624-1.Serv:2171 SERVICIO DE ENERGIA ELECTRICA (UNIDAD DEPORTIVA) SAN	2,400.00	24-jun-24	240624-1

000010

**MUNICIPIO SAN MIGUEL EL ALTO**  
**INFORMATIVA DE PROVEEDORES**  
**DEL 1° AL 30 DE JUNIO DE 2024**

(Cifras en pesos)

N°	PROVEEDOR Y/O PRESTADOR	R.F.C.	DOMICILIO	CIUDAD	CODIGO POSTAL	FUENTE DE FINANCIAMIENTO	ORIGEN DEL RECURSO	FORMA DE PAGO	DESCRIPCIÓN DEL GASTO	IMPORTE	FECHA DE LA FACTURA	FOLIO DE FACTURA
##	CFE SUMINISTRADOR DE SERVICIOS BÁSICOS	CS5160330CP7	AV. PASEO DE LA REFORMA 164	DISTRITO FEDERAL	6600	1.5	TESORERIA	Transferencia	Fact 240624-2.serv:2172 SERVICIO DE ENERGIA ELECTRICA (TURBIDE 74)	1,291.00	24-jun-24	240624-2
##	CFE SUMINISTRADOR DE SERVICIOS BÁSICOS	CS5160330CP7	AV. PASEO DE LA REFORMA 164	DISTRITO FEDERAL	6600	1.5	TESORERIA	Transferencia	Fact 240624-3.serv:2173 ENERGIA ELECTRICA (MARIANO MEZA 223)	61.00	24-jun-24	240624-3
##	CFE SUMINISTRADOR DE SERVICIOS BÁSICOS	CS5160330CP7	AV. PASEO DE LA REFORMA 164	DISTRITO FEDERAL	6600	1.5	TESORERIA	Transferencia	Fact 240624-4.serv:2174 SERVICIO DE ENERGIA ELECTRICA (MARIANO MEZA 223)	366.00	24-jun-24	240624-4
##	CFE SUMINISTRADOR DE SERVICIOS BÁSICOS	CS5160330CP7	AV. PASEO DE LA REFORMA 164	DISTRITO FEDERAL	6600	1.5	TESORERIA	Transferencia	Fact 240624-5.serv:2175 SERVICIO DE ENERGIA ELECTRICA (MARIANO MEZA 223)	1,233.00	24-jun-24	240624-5
##	CFE SUMINISTRADOR DE SERVICIOS BÁSICOS	CS5160330CP7	AV. PASEO DE LA REFORMA 164	DISTRITO FEDERAL	6600	1.5	TESORERIA	Transferencia	Fact 280624-2.serv:2227 SERVICIO DE ENERGIA ELECTRICA (JARDIN REAL AREA)	88.00	28-jun-24	280624-2
##	CFE SUMINISTRADOR DE SERVICIOS BÁSICOS	CS5160330CP7	AV. PASEO DE LA REFORMA 164	DISTRITO FEDERAL	6600	1.5	TESORERIA	Transferencia	Fact 280624-3.serv:2228 SERVICIO DE ENERGIA ELECTRICA (ALCATRAZ AREA)	114.00	28-jun-24	280624-3
##	CFE SUMINISTRADOR DE SERVICIOS BÁSICOS	CS5160330CP7	AV. PASEO DE LA REFORMA 164	DISTRITO FEDERAL	6600	1.5	TESORERIA	Transferencia	Fact 280624-1.serv:2225 SERVICIO DE ENERGIA ELECTRICA (PEDRO MA ANAYA)	8.00	28-jun-24	280624-1
##	CFE SUMINISTRADOR DE SERVICIOS BÁSICOS	CS5160330CP7	AV. PASEO DE LA REFORMA 164	DISTRITO FEDERAL	6600	1.1	TESORERIA	Transferencia	Fact 110624-12.serv:1971 ALUMBRADO PUBLICO SERVICIOS PUBLICOS	26,582.00	11-jun-24	110624-12
##	CFE SUMINISTRADOR DE SERVICIOS BÁSICOS	CS5160330CP7	AV. PASEO DE LA REFORMA 164	DISTRITO FEDERAL	6600	1.1	TESORERIA	Transferencia	Fact 110624-13.serv:1972 ALUMBRADO PUBLICO SERVICIOS PUBLICOS	28,664.00	11-jun-24	110624-13
##	CFE SUMINISTRADOR DE SERVICIOS BÁSICOS	CS5160330CP7	AV. PASEO DE LA REFORMA 164	DISTRITO FEDERAL	6600	1.1	TESORERIA	Transferencia	Fact 110624-10.serv:1969 ALUMBRADO PUBLICO SERVICIOS PUBLICOS	469,660.00	11-jun-24	110624-10
##	CFE SUMINISTRADOR DE SERVICIOS BÁSICOS	CS5160330CP7	AV. PASEO DE LA REFORMA 164	DISTRITO FEDERAL	6600	1.1	TESORERIA	Transferencia	Fact 110624-5.serv:1964 ALUMBRADO PUBLICO (INSURGENTES) SERVICIOS	7,355.00	11-jun-24	110624-5
##	CFE SUMINISTRADOR DE SERVICIOS BÁSICOS	CS5160330CP7	AV. PASEO DE LA REFORMA 164	DISTRITO FEDERAL	6600	1.1	TESORERIA	Transferencia	Fact 240624-11.serv:2187 ALUMBRADO PUBLICO SERVICIOS PUBLICOS	133,185.00	24-jun-24	240624-11
##	CHRISTIAN DE JESUS SUAREZ LOMELI	SULC8011292Y2	H. GARZA # 51	Tepatlilán de Morelos	47600	1.1	TESORERIA	Transferencia	Fact 48.serv:1952 SERVICIO DE TRASLADO DE PERSONAS PARA EL	74,240.00	05-jun-24	11
##	CONSTRUCTORA CHATER S.A. DE C.V.	CCA200831GX9	AVENIDA HIDALGO NUMERO 1191	San Julián	47170	2.5	CECYTE	Transferencia	Fact 185.serv:2030 CONCRETO HIDRAULICO, REDES AGUA POTABLE	1,427,125.19	27-jun-24	189
##	CYBERPUERTA SA DE CV	CY8080602JSA	AV. CHAPULTEPEC 15	GUADALAJARA	44600	1.1	TESORERIA	Transferencia	Fact 01501 Ped: 906.COMPUTADORA LENOVO/MONITOR	12,928.00	24-jun-24	1501
##	DANIEL CHAVEZ MUÑOZ	CAMD9205017EB	RANCHO PASO DE TRUJILLOS LAGOS	SAN JUAN DE LOS LAGOS	47000	1.5	TESORERIA	Transferencia	Fact 249.serv:2148 COSTAL DE COMPOSTA 50 KG DEPORTES (UNIDAD DE	27,200.00	20-jun-24	249
##	DANIEL CHAVEZ MUÑOZ	CAMD9205017EB	RANCHO PASO DE TRUJILLOS LAGOS	SAN JUAN DE LOS LAGOS	47000	1.5	TESORERIA	Transferencia	Fact 250.serv:2205 CAMIONES TIERRA LAMA. KG DE SEMILLA DE PASTO ORNATO	11,000.00	26-jun-24	250
##	DIEGO GONZALEZ HERMOSILLO	GOHD8309154W0	GARIBALDI 529	Tepatlilán de Morelos	47700	1.5	TESORERIA	Transferencia	Fact 74719.serv:2027 LAMPARA, ADAPTADOR, PLACAS, TUBOPLUS FOCO	23,320.91	14-jun-24	74719
##	DIEGO GONZALEZ HERMOSILLO	GOHD8309154W0	GARIBALDI 529	Tepatlilán de Morelos	47700	1.5	TESORERIA	Transferencia	Fact 74821.serv:2025 PELICULA PLASTICA (EMPLOYEE) REFLECTOR LED 200 W.	14,582.36	14-jun-24	74821
##	DIEGO GONZALEZ HERMOSILLO	GOHD8309154W0	GARIBALDI 529	Tepatlilán de Morelos	47700	1.5	TESORERIA	Transferencia	Fact 74720.serv:2029 CABLE 10-12-14, UNIDAD TERMICA, COPIES, VALVULA SILICON 3/4 Y MANGUERA AZUL 1	26,719.14	14-jun-24	74720
##	DIEGO GONZALEZ HERMOSILLO S. DE R.L. DE C.V.	DIB850527F30	AV. SAN JERONIMO PTE 813	GUADALAJARA	47700	1.5	TESORERIA	Transferencia	Fact 73878.serv:1898 MANGUERA DE SILICON 3/4 Y MANGUERA AZUL 1	6,628.24	31-may-24	73878
##	DISTRIBUIDORA ARCA CONTINENTAL, S. DE R.L. DE C.V.	DIB850527F30	AV. SAN JERONIMO PTE 813	GUADALAJARA	64640	1.5	TESORERIA	Transferencia	Fact 96251 Ped: 878.PRODUCTOS DE CAFETERIA	1,174.50	20-jun-24	96251
##	S. DE R.L. DE C.V.	DIB850527F30	AV. SAN JERONIMO PTE 813	GUADALAJARA	64640	1.5	TESORERIA	Transferencia	Fact 80773 Ped: 838.PRODUCTOS DE CAFETERIA	8,100.00	11-jun-24	80773
##	DULCERIA DE LOS ALTOS, SA DE CV	DAL080818RR8	CARR. LIBRAMIENTO PTE. 50	Arandás	47180	1.5	TESORERIA	Transferencia	Fact 85985 Ped: 853.PRODUCTOS DE CAFETERIA	1,090.60	14-jun-24	85985
##	EDUARDO GONZALEZ JIMENEZ	GOJEG20511JUE	LOPEZ MATEOS # 148		47190	1.5	TESORERIA	Transferencia	Fact 723.serv:2075 BAERO PILOTO, VOLANTE, CORONA, PRENSA, COLLARIN,	5,312.80	17-jun-24	723
##	EDUARDO GONZALEZ JIMENEZ	GOJEG20511JUE	LOPEZ MATEOS # 148		47190	1.1	TESORERIA	Transferencia	Fact 722.serv:2085 MANGUERA # 10 A TODA MAQUINA (RETROEXCAVADORA)	3,758.40	18-jun-24	722
##	EQUIPOS ESPECIALES PARA RASTROS S.A. DE C.V.	EEH0105257T0	CARRET. FEDERAL LIBRE MEXICO - TEXCOCO KM. 27	Chimalhuacán	56370	1.1	TESORERIA	Transferencia	Fact 11481.serv:2118 SEGUETA KENTMASTER PARA SIERRA PASTRO IMPAL	8,892.56	19-jun-24	11481
##	ESTACION CALZADA DE GUADALUPE S.A. DE C.V.	ECG100317NF0	PROL. CALZADA DE GUADALUPE # 6	San Miguel el Alto	47140	2.5	FORTAMUN	Transferencia	Fact 86751 Ped: 840.GASOLINA FORTA 2024	37,222.90	11-jun-24	86751
##	ESTACION CALZADA DE GUADALUPE S.A. DE C.V.	ECG100317NF0	PROL. CALZADA DE GUADALUPE # 6	San Miguel el Alto	47140	2.5	FORTAMUN	Transferencia	Fact 86750 Ped: 839.GASOLINA FORTA 2024	11,749.50	11-jun-24	86750
##	ESTACION CALZADA DE GUADALUPE S.A. DE C.V.	ECG100317NF0	PROL. CALZADA DE GUADALUPE # 6	San Miguel el Alto	47140	2.5	FORTAMUN	Transferencia	Fact 86352 Ped: 808.GASOLINA FORTA 2024	62,255.81	31-may-24	86352
##	ESTACION CALZADA DE GUADALUPE S.A. DE C.V.	ECG100317NF0	PROL. CALZADA DE GUADALUPE # 6	San Miguel el Alto	47140	2.5	FORTAMUN	Transferencia	Fact 86640 Ped: 829.GASOLINA FORTA 2024	25,936.90	05-jun-24	86640
##	ESTACION CALZADA DE GUADALUPE S.A. DE C.V.	ECG100317NF0	PROL. CALZADA DE GUADALUPE # 6	San Miguel el Alto	47140	2.5	FORTAMUN	Transferencia	Fact 86630 Ped: 815.GASOLINA FORTA 2024	12,538.10	04-jun-24	86630
##	ESTACION CALZADA DE GUADALUPE S.A. DE C.V.	ECG100317NF0	PROL. CALZADA DE GUADALUPE # 6	San Miguel el Alto	47140	2.5	FORTAMUN	Transferencia	Fact 86631 Ped: 818.GASOLINA FORTA 2024	28,719.80	04-jun-24	86631

000011

**MUNICIPIO SAN MIGUEL EL ALTO**  
**INFORMATIVA DE PROVEEDORES**  
**DEL 1° AL 30 DE JUNIO DE 2024**  
(Cifras en pesos)

N°	PROVEEDOR Y/O PRESTADOR	R.F.C.	DOMICILIO	CIUDAD	CODIGO POSTAL	FUENTE DE FINANCIAMIENTO	ORIGEN DEL RECURSO POR CUENTA BANCARIA	FORMA DE PAGO	DESCRIPCIÓN DEL GASTO	IMPORTE	FECHA DE LA FACTURA	FOLIO DE FACTURA
##	ESTACION CALZADA DE GUADALUPE S.A. DE C.V.	EGG100317NF0	PROL. CALZADA DE GUADALUPE # 6	San Miguel el Alto	47140	2.5	FORTAMUN	Transferencia	Fact 86759 Ped: 849,GASOLINA FORTA 2024	25,080.30	12-jun-24	86759
##	ESTACION CALZADA DE GUADALUPE S.A. DE C.V.	EGG100317NF0	PROL. CALZADA DE GUADALUPE # 6	San Miguel el Alto	47140	2.5	FORTAMUN	Transferencia	Fact 86924 Ped: 888,GASOLINA FORTA 2024	23,520.90	20-jun-24	86924
##	ESTACION CALZADA DE GUADALUPE S.A. DE C.V.	EGG100317NF0	PROL. CALZADA DE GUADALUPE # 6	San Miguel el Alto	47140	2.5	FORTAMUN	Transferencia	Fact 86914 Ped: 879,GASOLINA FORTA 2024	13,837.10	20-jun-24	86914
##	ESTACION CALZADA DE GUADALUPE S.A. DE C.V.	EGG100317NF0	PROL. CALZADA DE GUADALUPE # 6	San Miguel el Alto	47140	2.5	FORTAMUN	Transferencia	Fact 87071 Ped: 936,GASOLINA FORTA 2024	24,136.60	27-jun-24	87071
##	ESTACION CALZADA DE GUADALUPE S.A. DE C.V.	EGG100317NF0	PROL. CALZADA DE GUADALUPE # 6	San Miguel el Alto	47140	2.5	FORTAMUN	Transferencia	Fact 87061 Ped: 926,GASOLINA FORTA 2024	13,568.60	27-jun-24	87061
##	ESTACION CALZADA DE GUADALUPE S.A. DE C.V.	EGG100317NF0	PROL. CALZADA DE GUADALUPE # 6	San Miguel el Alto	47140	1.5	TESORERIA	Transferencia	Fact 86752 Ped: 841,GASOLINA MAQUINARIA AYUNTAMIENTO 2024	40,063.30	11-jun-24	86752
##	ESTACION CALZADA DE GUADALUPE S.A. DE C.V.	EGG100317NF0	PROL. CALZADA DE GUADALUPE # 6	San Miguel el Alto	47140	1.5	TESORERIA	Transferencia	Fact 86753 Ped: 842,GASOLINA MAQUINARIA AYUNTAMIENTO 2024	33,851.70	11-jun-24	86753
##	ESTACION CALZADA DE GUADALUPE S.A. DE C.V.	EGG100317NF0	PROL. CALZADA DE GUADALUPE # 6	San Miguel el Alto	47140	1.5	TESORERIA	Transferencia	Fact 86351 Ped: 813,GASOLINA AYUNTAMIENTO 2024	93,219.42	31-may-24	86351
##	ESTACION CALZADA DE GUADALUPE S.A. DE C.V.	EGG100317NF0	PROL. CALZADA DE GUADALUPE # 6	San Miguel el Alto	47140	1.5	TESORERIA	Transferencia	Fact 86639 Ped: 831,GASOLINA AYUNTAMIENTO 2024	22,298.40	05-jun-24	86639
##	ESTACION CALZADA DE GUADALUPE S.A. DE C.V.	EGG100317NF0	PROL. CALZADA DE GUADALUPE # 6	San Miguel el Alto	47140	1.5	TESORERIA	Transferencia	Fact 86637 Ped: 828,GASOLINA AYUNTAMIENTO 2024	23,806.80	05-jun-24	86637
##	ESTACION CALZADA DE GUADALUPE S.A. DE C.V.	EGG100317NF0	PROL. CALZADA DE GUADALUPE # 6	San Miguel el Alto	47140	1.5	TESORERIA	Transferencia	Fact 86638 Ped: 830,GASOLINA AYUNTAMIENTO 2024	20,947.90	05-jun-24	86638
##	ESTACION CALZADA DE GUADALUPE S.A. DE C.V.	EGG100317NF0	PROL. CALZADA DE GUADALUPE # 6	San Miguel el Alto	47140	1.5	TESORERIA	Transferencia	Fact 86636 Ped: 823,GASOLINA AYUNTAMIENTO 2024	24,687.80	04-jun-24	86636
##	ESTACION CALZADA DE GUADALUPE S.A. DE C.V.	EGG100317NF0	PROL. CALZADA DE GUADALUPE # 6	San Miguel el Alto	47140	1.5	TESORERIA	Transferencia	Fact 86632 Ped: 819,GASOLINA MAQUINARIA AYUNTAMIENTO 2024	29,623.50	04-jun-24	86632
##	ESTACION CALZADA DE GUADALUPE S.A. DE C.V.	EGG100317NF0	PROL. CALZADA DE GUADALUPE # 6	San Miguel el Alto	47140	1.5	TESORERIA	Transferencia	Fact 86633 Ped: 820,GASOLINA MAQUINARIA AYUNTAMIENTO 2024	18,148.30	04-jun-24	86633
##	ESTACION CALZADA DE GUADALUPE S.A. DE C.V.	EGG100317NF0	PROL. CALZADA DE GUADALUPE # 6	San Miguel el Alto	47140	1.5	TESORERIA	Transferencia	Fact 86634 Ped: 821,GASOLINA MAQUINARIA AYUNTAMIENTO 2024	34,564.30	04-jun-24	86634
##	ESTACION CALZADA DE GUADALUPE S.A. DE C.V.	EGG100317NF0	PROL. CALZADA DE GUADALUPE # 6	San Miguel el Alto	47140	1.5	TESORERIA	Transferencia	Fact 86635 Ped: 822,GASOLINA AYUNTAMIENTO 2024	35,734.40	04-jun-24	86635
##	ESTACION CALZADA DE GUADALUPE S.A. DE C.V.	EGG100317NF0	PROL. CALZADA DE GUADALUPE # 6	San Miguel el Alto	47140	1.5	TESORERIA	Transferencia	Fact 86758 Ped: 847,GASOLINA AYUNTAMIENTO 2024	24,694.50	12-jun-24	86758
##	ESTACION CALZADA DE GUADALUPE S.A. DE C.V.	EGG100317NF0	PROL. CALZADA DE GUADALUPE # 6	San Miguel el Alto	47140	1.5	TESORERIA	Transferencia	Fact 86760 Ped: 850,GASOLINA AYUNTAMIENTO 2024	23,832.00	12-jun-24	86760
##	ESTACION CALZADA DE GUADALUPE S.A. DE C.V.	EGG100317NF0	PROL. CALZADA DE GUADALUPE # 6	San Miguel el Alto	47140	1.5	TESORERIA	Transferencia	Fact 86754 Ped: 843,GASOLINA MAQUINARIA AYUNTAMIENTO 2024	34,758.20	12-jun-24	86754
##	ESTACION CALZADA DE GUADALUPE S.A. DE C.V.	EGG100317NF0	PROL. CALZADA DE GUADALUPE # 6	San Miguel el Alto	47140	1.5	TESORERIA	Transferencia	Fact 86755 Ped: 844,GASOLINA AYUNTAMIENTO 2024	68,966.20	12-jun-24	86755
##	ESTACION CALZADA DE GUADALUPE S.A. DE C.V.	EGG100317NF0	PROL. CALZADA DE GUADALUPE # 6	San Miguel el Alto	47140	1.5	TESORERIA	Transferencia	Fact 86756 Ped: 845,GASOLINA AYUNTAMIENTO 2024	28,893.90	12-jun-24	86756
##	ESTACION CALZADA DE GUADALUPE S.A. DE C.V.	EGG100317NF0	PROL. CALZADA DE GUADALUPE # 6	San Miguel el Alto	47140	1.5	TESORERIA	Transferencia	Fact 86757 Ped: 846,GASOLINA AYUNTAMIENTO 2024	23,863.20	12-jun-24	86757
##	ESTACION CALZADA DE GUADALUPE S.A. DE C.V.	EGG100317NF0	PROL. CALZADA DE GUADALUPE # 6	San Miguel el Alto	47140	1.5	TESORERIA	Transferencia	Fact 86925 Ped: 887,GASOLINA AYUNTAMIENTO 2024	23,245.70	20-jun-24	86925
##	ESTACION CALZADA DE GUADALUPE S.A. DE C.V.	EGG100317NF0	PROL. CALZADA DE GUADALUPE # 6	San Miguel el Alto	47140	1.5	TESORERIA	Transferencia	Fact 86920 Ped: 886,GASOLINA AYUNTAMIENTO 2024	23,863.90	20-jun-24	86920
##	ESTACION CALZADA DE GUADALUPE S.A. DE C.V.	EGG100317NF0	PROL. CALZADA DE GUADALUPE # 6	San Miguel el Alto	47140	1.5	TESORERIA	Transferencia	Fact 86916 Ped: 881,GASOLINA MAQUINARIA AYUNTAMIENTO 2024	22,837.30	20-jun-24	86916
##	ESTACION CALZADA DE GUADALUPE S.A. DE C.V.	EGG100317NF0	PROL. CALZADA DE GUADALUPE # 6	San Miguel el Alto	47140	1.5	TESORERIA	Transferencia	Fact 86917 Ped: 882,GASOLINA MAQUINARIA AYUNTAMIENTO 2024	16,299.50	20-jun-24	86917
##	ESTACION CALZADA DE GUADALUPE S.A. DE C.V.	EGG100317NF0	PROL. CALZADA DE GUADALUPE # 6	San Miguel el Alto	47140	1.5	TESORERIA	Transferencia	Fact 86922 Ped: 909,GASOLINA AYUNTAMIENTO 2024	21,222.60	25-jun-24	86922
##	ESTACION CALZADA DE GUADALUPE S.A. DE C.V.	EGG100317NF0	PROL. CALZADA DE GUADALUPE # 6	San Miguel el Alto	47140	1.5	TESORERIA	Transferencia	Fact 87072 Ped: 937,GASOLINA AYUNTAMIENTO 2024	21,081.40	27-jun-24	87072
##	ESTACION CALZADA DE GUADALUPE S.A. DE C.V.	EGG100317NF0	PROL. CALZADA DE GUADALUPE # 6	San Miguel el Alto	47140	1.5	TESORERIA	Transferencia	Fact 86923 Ped: 912,GASOLINA AYUNTAMIENTO 2024	23,080.80	25-jun-24	86923
##	ESTACION CALZADA DE GUADALUPE S.A. DE C.V.	EGG100317NF0	PROL. CALZADA DE GUADALUPE # 6	San Miguel el Alto	47140	1.5	TESORERIA	Transferencia	Fact 87063 Ped: 928,GASOLINA MAQUINARIA AYUNTAMIENTO 2024	27,914.70	27-jun-24	87063
##	ESTACION CALZADA DE GUADALUPE S.A. DE C.V.	EGG100317NF0	PROL. CALZADA DE GUADALUPE # 6	San Miguel el Alto	47140	1.5	TESORERIA	Transferencia	Fact 87064 Ped: 929,GASOLINA MAQUINARIA AYUNTAMIENTO 2024	25,398.90	27-jun-24	87064
##	ESTACION CALZADA DE GUADALUPE S.A. DE C.V.	EGG100317NF0	PROL. CALZADA DE GUADALUPE # 6	San Miguel el Alto	47140	1.5	TESORERIA	Transferencia	Fact 87068 Ped: 932,GASOLINA AYUNTAMIENTO 2024	24,664.90	27-jun-24	87068
##	ESTACION CALZADA DE GUADALUPE S.A. DE C.V.	EGG100317NF0	PROL. CALZADA DE GUADALUPE # 6	San Miguel el Alto	47140	1.5	TESORERIA	Transferencia	Fact 87069 Ped: 934,GASOLINA AYUNTAMIENTO 2024	21,887.10	27-jun-24	87069

000012



**MUNICIPIO SAN MIGUEL EL ALTO**  
**INFORMATIVA DE PROVEEDORES**  
 DEL 1° AL 30 DE JUNIO DE 2024

(Cifras en pesos)

N°	PROVEEDOR Y/O PRESTADOR	R.F.C.	DOMICILIO	CIUDAD	CODIGO POSTAL	FUENTE DE FINANCIAMIENTO	ORIGEN DEL RECURSO	FORMA DE PAGO	DESCRIPCIÓN DEL GASTO	IMPORTE	FECHA DE LA FACTURA	FOLIO DE FACTURA
##	ESTACION CALZADA DE GUADALUPE S.A. DE C.V.	EGG100317NF0	PROL. CALZADA DE GUADALUPE # 6	San Miguel el Alto	47140	1.5	TESORERIA	Transferencia	Fact 87070 Ped: 935.GASOLINA AYUNTAMIENTO 2024	22,434.90	27-jun-24	87070
##	FABIAN DE JESUS RAMIREZ TORRES	RAIF780729723	NICOLAS BRAVO # 649	Lagos de Moreno	47400	1.5	TESORERIA	Transferencia	Fact 750.Serv:2150 CAMBIO DE ALFOMBRAS OFICIALIA MAYOR # 61	3,480.00	20-jun-24	750
##	FABIAN DE JESUS RAMIREZ TORRES	RAIF780729723	NICOLAS BRAVO # 649	Lagos de Moreno	47400	1.5	TESORERIA	Transferencia	Fact 751.Serv:2151 CAMBIO DE VESTIDURAS OFICIALIA MAYOR # 61	3,248.00	21-jun-24	751
##	FABRICIO GUTIERREZ NAVARRO	GUNF721113GTA	MANUEL FLORES #40	San Miguel el Alto	47140	1.5	TESORERIA	Transferencia	Fact 837.Serv:1953 MANIOBRAS TIERRA A BASURERO 25/05/2024 ASEO PUBLICO	15,660.00	06-jun-24	837
##	FABRICIO GUTIERREZ NAVARRO	GUNF721113GTA	MANUEL FLORES #40	San Miguel el Alto	47140	1.5	TESORERIA	Transferencia	Fact 838.Serv:1954 MANIOBRAS TIERRA A BASURERO 29/05/2024 ASEO PUBLICO	15,660.00	06-jun-24	838
##	FABRICIO GUTIERREZ NAVARRO	GUNF721113GTA	MANUEL FLORES #40	San Miguel el Alto	47140	1.5	TESORERIA	Transferencia	Fact 836.Serv:1955 MANIOBRAS TIERRA A BASURERO 22/05/24 ASEO PUBLICO	15,660.00	06-jun-24	836
##	FABRICIO GUTIERREZ NAVARRO	GUNF721113GTA	MANUEL FLORES #40	San Miguel el Alto	47140	1.5	TESORERIA	Transferencia	Fact 834.Serv:1956 MANIOBRAS TIERRA A BASURERO 15/05/24 ASEO PUBLICO	15,660.00	06-jun-24	834
##	FABRICIO GUTIERREZ NAVARRO	GUNF721113GTA	MANUEL FLORES #40	San Miguel el Alto	47140	1.5	TESORERIA	Transferencia	Fact 835.Serv:1957 MANIOBRAS TIERRA A BASURERO 18/05/24 ASEO PUBLICO	15,660.00	06-jun-24	835
##	FABRICIO GUTIERREZ NAVARRO	GUNF721113GTA	MANUEL FLORES #40	San Miguel el Alto	47140	1.5	TESORERIA	Transferencia	Fact 833.Serv:1958 MANIOBRAS TIERRA A BASURERO 11/05/24 ASEO PUBLICO	15,660.00	06-jun-24	833
##	FABRICIO GUTIERREZ NAVARRO	GUNF721113GTA	MANUEL FLORES #40	San Miguel el Alto	47140	1.5	TESORERIA	Transferencia	Fact 830.Serv:1947 MANIOBRAS BASURERO 01/05/2024 ASEO PUBLICO	15,660.00	05-jun-24	830
##	FABRICIO GUTIERREZ NAVARRO	GUNF721113GTA	MANUEL FLORES #40	San Miguel el Alto	47140	1.5	TESORERIA	Transferencia	Fact 831.Serv:1948 MANIOBRAS BASURERO 04/05/2024 ASEO PUBLICO	15,660.00	05-jun-24	831
##	FABRICIO GUTIERREZ NAVARRO	GUNF721113GTA	MANUEL FLORES #40	San Miguel el Alto	47140	1.5	TESORERIA	Transferencia	Fact 832.Serv:1949 MANIOBRAS BASURERO 08/05/2024 ASEO PUBLICO	15,660.00	05-jun-24	832
##	FRANCISCO NAVARRO NERI	NAF650903227	INSURGENTES NUM. 5	Tepatitlán de Morelos	47600	1.1	TESORERIA	Transferencia	Fact 6314.Serv:2167 THERMO 19 LTS DEPORTES	798.00	21-jun-24	6314
##	GABRIELA ISAAC GONZALEZ	IAG6840328PDA	ANACLETO GONZALEZ FLORES SUR 632 A	Tepatitlán de Morelos	47630	1.5	TESORERIA	Transferencia	Fact 35943.Serv:2208 CUBETA DE UREA COMMAND PROVEEDURIA UREA PARA VALVULINE TALLER MPAL	4,500.00	26-jun-24	35943
##	GABRIELA ISAAC GONZALEZ	IAG6840328PDA	ANACLETO GONZALEZ FLORES SUR 632 A	Tepatitlán de Morelos	47630	1.5	TESORERIA	Transferencia	Fact 35941.Serv:2209 ACEITE DIESEL VALVULINE TALLER MPAL	19,300.00	26-jun-24	35941
##	GABRIELA ISAAC GONZALEZ	IAG6840328PDA	ANACLETO GONZALEZ FLORES SUR 632 A	Tepatitlán de Morelos	47630	1.5	TESORERIA	Transferencia	Fact 35942.Serv:2210 ACEITE HIDRAULICO H300 TALLER MPAL	12,950.00	26-jun-24	35942
##	GABRIELA ISAAC GONZALEZ	IAG6840328PDA	ANACLETO GONZALEZ FLORES SUR 632 A	Tepatitlán de Morelos	47630	1.1	TESORERIA	Transferencia	Fact 35493.Serv:2026 SERVICIO DE ADAPTACION E INSTALACION	130,111.40	14-jun-24	35493
##	GIG ARQUITECTURA Y CONSTRUCCIONES SA DE CV	GAG150717F73	ANDRES LOZANO 8	San Miguel el Alto	47140	2.5	CECYTE	Transferencia	Fact 42.Serv:2034 PAVIMENTACION EN CONCRETO HIDRAULICO REDES AGUA	611,711.23	21-jun-24	42
##	GIG ARQUITECTURA Y CONSTRUCCIONES SA DE CV	GAG150717F73	ANDRES LOZANO 8	San Miguel el Alto	47140	2.5	CECYTE	Transferencia	Fact 40.Serv:2034 PAVIMENTACION EN CONCRETO HIDRAULICO REDES AGUA	527,472.39	14-jun-24	40
##	GOBPAY	GOR2202015T5	LOPE DE VEGA # 255 A	GUADALAJARA	44500	1.5	TESORERIA	Transferencia	Fact 1288.Serv:2028 SERVICIO DE SISTEMAS Y ADMINISTRACION	894.85	14-jun-24	1288
##	GOBPAY	GOR2202015T5	LOPE DE VEGA # 255 A	GUADALAJARA	44500	1.5	TESORERIA	Transferencia	Fact 1257.Serv:2033 SERVICIO DE ALQUILER O ARRENDAMIENTO DE CONTRACAMASTA METALICA, TEE, CINTA TEFLON, LLAVE DE JARDIN, KG DE SOGA	3,978.59	14-jun-24	1257
##	HEIDI MARQUEZ	MAHE841021MQ1	PROLONGACION NIÑOS HEROES #158	San Miguel el Alto	47140	1.5	TESORERIA	Transferencia	Fact 975.Serv:2115 KG DE ALAMBRE QUEMADO, SACO DE CAL DEPORTES	629.51	19-jun-24	977
##	HEIDI MARQUEZ	MAHE841021MQ1	PROLONGACION NIÑOS HEROES #158	San Miguel el Alto	47140	1.5	TESORERIA	Transferencia	Fact 976.Serv:2126 NUDO 1/2" PLUS, TEE 1/2", CODO, TUBOPLUS, CONECTOR	579.01	19-jun-24	975
##	HEIDI MARQUEZ	MAHE841021MQ1	PROLONGACION NIÑOS HEROES #158	San Miguel el Alto	47140	1.5	TESORERIA	Transferencia	Fact 974.Serv:2127 SOQUET SENCILLO IUSA SERVICIOS PUBLICOS (MERCADO	461.02	19-jun-24	976
##	HEIDI MARQUEZ	MAHE841021MQ1	PROLONGACION NIÑOS HEROES #158	San Miguel el Alto	47140	1.5	TESORERIA	Transferencia	Fact 973.Serv:2128 ACRILASTIC BLANCO 300 ML SERVICIOS PUBLICOS	20.00	19-jun-24	974
##	HEIDI MARQUEZ	MAHE841021MQ1	PROLONGACION NIÑOS HEROES #158	San Miguel el Alto	47140	1.5	TESORERIA	Transferencia	Fact 972.Serv:2129 SAPO 3" PARA WC, KG DE CEMENTO BLANCO SERVICIOS	60.00	19-jun-24	973
##	HEIDI MARQUEZ	MAHE841021MQ1	PROLONGACION NIÑOS HEROES #158	San Miguel el Alto	47140	1.5	TESORERIA	Transferencia	Fact 986.Serv:2192 BRAZO PARA LUMINARIA, ABRACAZADERA PARA LUMINARIA	99.00	19-jun-24	972
##	HEIDI MARQUEZ	MAHE841021MQ1	PROLONGACION NIÑOS HEROES #158	San Miguel el Alto	47140	1.5	TESORERIA	Transferencia	Fact 982.Serv:2193 PUA, HEXAGONAL, BOLSA DE TANQUETE 3/8" SERVICIOS	685.00	25-jun-24	986
##	HEIDI MARQUEZ	MAHE841021MQ1	PROLONGACION NIÑOS HEROES #158	San Miguel el Alto	47140	1.5	TESORERIA	Transferencia	Fact 906.Serv:1950 PALA CUADRADA, CARRETILLA, DIABLO DE CARGA, SACO DE	68.90	25-jun-24	982
##	HEIDI MARQUEZ	MAHE841021MQ1	PROLONGACION NIÑOS HEROES #158	San Miguel el Alto	47140	1.5	TESORERIA	Transferencia	Fact 970.Serv:2119 GOTERO NAVIA AJUSTABLE DEPORTES (CAMPO	24,060.40	17-may-24	906
##	HEIDI MARQUEZ	MAHE841021MQ1	PROLONGACION NIÑOS HEROES #158	San Miguel el Alto	47140	1.5	TESORERIA	Transferencia	Fact 970.Serv:2119 GOTERO NAVIA AJUSTABLE DEPORTES (CAMPO	149.99	19-jun-24	970
##	HEIDI MARQUEZ	MAHE841021MQ1	PROLONGACION NIÑOS HEROES #158	San Miguel el Alto	47140	1.5	TESORERIA	Transferencia	Fact 956 Ped: 862,CAL	900.04	17-jun-24	956
##	HEIDI MARQUEZ	MAHE841021MQ1	PROLONGACION NIÑOS HEROES #158	San Miguel el Alto	47140	1.5	TESORERIA	Transferencia	Fact 957 Ped: 863,CAL	900.04	17-jun-24	957

000913

**MUNICIPIO SAN MIGUEL EL ALTO**  
**INFORMATIVA DE PROVEEDORES**  
**DEL 1° AL 30 DE JUNIO DE 2024**

(Cifras en pesos)

N°	PROVEEDOR Y/O PRESTADOR	R.F.C.	DOMICILIO	CIUDAD	CODIGO POSTAL	FUENTE DE FINANCIAMIENTO	ORIGEN DEL RECURSO	FORMA DE PAGO	DESCRIPCIÓN DEL GASTO	IMPORTE	FECHA DE LA FACTURA	FOLO DE FACTURA
##	HEIDI MARQUEZ	MAHE841021MQ1	PROLONGACION NIÑOS HEROES #158	San Miguel el Alto	47140	1.5	TESORERIA	Transferencia	Fact 958 Ped: 864,CAL	900.04	17-jun-24	958
##	HEIDI MARQUEZ	MAHE841021MQ1	PROLONGACION NIÑOS HEROES #158	San Miguel el Alto	47140	1.5	TESORERIA	Transferencia	Fact 951.Serv:2070 KG DE SOGA DE ALGODON ASEO PUBLICO	368.50	17-jun-24	951
##	HEIDI MARQUEZ	MAHE841021MQ1	PROLONGACION NIÑOS HEROES #158	San Miguel el Alto	47140	1.5	TESORERIA	Transferencia	Fact 948.Serv:1992 PASTILLA TERMICA 30 AMP. FUSIBLE CARTUCHO 30 AMP	240.01	13-jun-24	948
##	HEIDI MARQUEZ	MAHE841021MQ1	PROLONGACION NIÑOS HEROES #158	San Miguel el Alto	47140	1.5	TESORERIA	Transferencia	Fact 955.Serv:1983 LLAVE CONTROL BANITA PARA V.C. VALVULA.	985.00	12-jun-24	955
##	HEIDI MARQUEZ	MAHE841021MQ1	PROLONGACION NIÑOS HEROES #158	San Miguel el Alto	47140	1.5	TESORERIA	Transferencia	Fact 954.Serv:1984 MIEZCLADORA FREGADOR.CROMADA REDONDO	359.99	12-jun-24	954
##	HEIDI MARQUEZ	MAHE841021MQ1	PROLONGACION NIÑOS HEROES #158	San Miguel el Alto	47140	1.5	TESORERIA	Transferencia	Fact 953.Serv:1985 PORTALAMPARA PARA INTERFERIE SERVICIOS PUBLICOS	70.01	12-jun-24	953
##	HEIDI MARQUEZ	MAHE841021MQ1	PROLONGACION NIÑOS HEROES #158	San Miguel el Alto	47140	1.5	TESORERIA	Transferencia	Fact 952.Serv:1986 BRAZO PARA LUMINARIA. ABRAZADERA PARA	6,749.93	12-jun-24	952
##	HEIDI MARQUEZ	MAHE841021MQ1	PROLONGACION NIÑOS HEROES #158	San Miguel el Alto	47140	1.5	TESORERIA	Transferencia	Fact 950.Serv:2018 REMACHE, CINCHO PLASTICO. PIA PARA TABLERO TALLER	309.01	14-jun-24	950
##	HEIDI MARQUEZ	MAHE841021MQ1	PROLONGACION NIÑOS HEROES #158	San Miguel el Alto	47140	1.1	TESORERIA	Transferencia	Fact 971.Serv:2146 PALA CUADRADA OBRAS PUBLICAS (BACHEO)	530.00	20-jun-24	971
##	HEIDI MARQUEZ	MAHE841021MQ1	PROLONGACION NIÑOS HEROES #158	San Miguel el Alto	47140	1.1	TESORERIA	Transferencia	Fact 918 Ped: 806,BOMBA INYECTORA DE GRASA	18,954.95	31-may-24	918
##	HEIDI MARQUEZ	MAHE841021MQ1	PROLONGACION NIÑOS HEROES #158	San Miguel el Alto	47140	1.1	TESORERIA	Transferencia	Fact 949.Serv:2108 BROCA, MENSULA UNIDAD ADMINISTRATIVA	156.99	19-jun-24	949
##	HEIDI MARQUEZ	MAHE841021MQ1	PROLONGACION NIÑOS HEROES #158	San Miguel el Alto	47140	1.1	TESORERIA	Transferencia	Fact 964.Serv:2110 TAQUETE, KG DE CLAVO. BROCA DE ZANCO. TAQUETE	1,086.93	12-jun-24	964
##	HEIDI MARQUEZ	MAHE841021MQ1	PROLONGACION NIÑOS HEROES #158	San Miguel el Alto	47140	1.1	TESORERIA	Transferencia	Fact 966.Serv:1994 METRO MALLA, ARMEK KG DE ALAMBRE QUEMADO	2,145.07	13-jun-24	966
##	HEIDI MARQUEZ	MAHE841021MQ1	PROLONGACION NIÑOS HEROES #158	San Miguel el Alto	47140	1.1	TESORERIA	Transferencia	Fact 963.Serv:1979 DISCO CORTE METAL 14" MAKITA OBRAS PUBLICAS (TALLER	139.99	12-jun-24	963
##	HEIDI MARQUEZ	MAHE841021MQ1	PROLONGACION NIÑOS HEROES #158	San Miguel el Alto	47140	1.1	TESORERIA	Transferencia	Fact 962.Serv:1980 COLADERA UNIVERSAL OBRAS PUBLICAS (REGISTRO	160.00	12-jun-24	962
##	HEIDI MARQUEZ	MAHE841021MQ1	PROLONGACION NIÑOS HEROES #158	San Miguel el Alto	47140	1.1	TESORERIA	Transferencia	Fact 960.Serv:1981 FAJA CON TIRANTES AJUSTABLE OBRAS PUBLICAS	205.00	12-jun-24	960
##	HEIDI MARQUEZ	MAHE841021MQ1	PROLONGACION NIÑOS HEROES #158	San Miguel el Alto	47140	1.1	TESORERIA	Transferencia	Fact 968.Serv:1976 BRAZO PARA SUBURBANA 1.20 X 1.1/2 OBRAS	1,740.00	12-jun-24	968
##	HEIDI MARQUEZ	MAHE841021MQ1	PROLONGACION NIÑOS HEROES #158	San Miguel el Alto	47140	1.1	TESORERIA	Transferencia	Fact 965.Serv:1977 FIBERCON, DISCO KODIAC. CLAVIA. L OBRAS PUBLICAS	1,043.02	12-jun-24	965
##	HEIDI MARQUEZ	MAHE841021MQ1	PROLONGACION NIÑOS HEROES #158	San Miguel el Alto	47140	1.1	TESORERIA	Transferencia	Fact 961 TEE 1/2 CONECTOR. SELLADOR DEL TO. PLANA DE MEZQUITE, R OBRAS	1,328.50	13-jun-24	961
##	HEIDI MARQUEZ	MAHE841021MQ1	PROLONGACION NIÑOS HEROES #158	San Miguel el Alto	47140	1.1	TESORERIA	Transferencia	Fact 959.Serv:2002 TUBOPLUS, CODO, TEE. COPL. COLADERA. PEGAMENTO.	1,121.44	13-jun-24	959
##	HEIDI MARQUEZ	MAHE841021MQ1	PROLONGACION NIÑOS HEROES #158	San Miguel el Alto	47140	1.1	TESORERIA	Transferencia	Fact 762.Serv:2036 PUBLICIDAD EN REVISTA PUBLICIDAD EN REVISTA	3,442.16	14-jun-24	967
##	IMPRESIONADORES SA DE CV	IMP7121218E25	HOSPITAL # 152 Z		44280	1.1	TESORERIA	Transferencia	Fact 5806.Serv:2195 LUCAVAN 1.5 %	1,740.00	14-jun-24	762
##	INSUMOS AGROPECUARIOS SAN ISIDRO S.A. DE C.V.	IAS071029810	CARR. AL VALLE KM. 1 # 40 INT 1	San Miguel el Alto	47140	1.5	TESORERIA	Transferencia	Fact 5775.Serv:2076 CHICOTUDO (VENENO PARA HORMIGA) PARQUES Y	11,500.00	28-may-24	5756
##	INSUMOS AGROPECUARIOS SAN ISIDRO S.A. DE C.V.	IAS071029810	CARR. AL VALLE KM. 1 # 40 INT 1	San Miguel el Alto	47140	1.5	TESORERIA	Transferencia	Fact 45424 Ped: 874,LLANTAS	2,640.00	17-jun-24	5775
##	INSUMOS AGROPECUARIOS SAN ISIDRO S.A. DE C.V.	IAS071029810	CARR. AL VALLE KM. 1 # 40 INT 1	San Miguel el Alto	47140	1.5	TESORERIA	Transferencia	Fact 8794 Ped: 875,PAPELERIA	886.40	20-jun-24	8794
##	JAIME BARBOZA NAVARRO	BANU630119E0K	MEDRANO No. 2869	GUADALAJARA	44810	1.5	TESORERIA	Transferencia	Fact 8629 Ped: 814,PAPELERIA	400.13	04-jun-24	8629
##	JAIME BARBOZA NAVARRO	BANU630119E0K	MEDRANO No. 2869	GUADALAJARA	44810	1.5	TESORERIA	Transferencia	Fact 8716 Ped: 867,SOBRES NOMINA,CLIP CUADRABITO No. 1 C/100 PZA	784.62	19-jun-24	8716
##	JAIME INIGUEZ ALVAREZ	IIAJ550419K83	AV. GUDALAJARA # 310	GUADALAJARA	47630	1.5	TESORERIA	Transferencia	Fact 45351.Serv:2001 CAMARA 14.00-24/25 OBRAS PUBLICAS # 117	14,680.00	19-jun-24	45424
##	JAIME INIGUEZ ALVAREZ	IIAJ550419K83	AV. GUDALAJARA # 310	GUADALAJARA	47630	1.1	TESORERIA	Transferencia	Fact 6093.Serv:2155 INSPECCION BATERIA, INSPECCION LLANTA, Y SUPERIORES SEGURIDAD PUBLICA # 137	1,060.00	13-jun-24	45351
##	JALISCO MOTORS SA	JMO821210U96	AV. NIÑOS HEROES	GUADALAJARA	44260	2.5	FORTAMUN	Transferencia	Fact 6,200.00	6,200.00	21-jun-24	6093
##	JESUS OROZCO JIMENEZ	OJOU11115UP6	DESVALIOS SAN JULIAN	San Miguel el Alto	47140	2.5	FORTAMUN	Transferencia	Fact 29,580.00	29,580.00	19-jun-24	231
##	JESUS OROZCO JIMENEZ	OJOU11115UP6	DESVALIOS SAN JULIAN	San Miguel el Alto	47140	2.5	FORTAMUN	Transferencia	Fact 216 Ped: 835,BOMBA DE GAS	13,150.00	06-jun-24	216

000014

**MUNICIPIO SAN MIGUEL EL ALTO**  
**INFORMATIVA DE PROVEEDORES**  
DEL 1º AL 30 DE JUNIO DE 2024

(Cifras en pesos)

N°	PROVEEDOR Y/O PRESTADOR	R.F.C.	DOMICILIO	CIUDAD	CODIGO POSTAL	FUENTE DE FINANCIAMIENTO	ORIGEN DEL RECURSO	FORMA DE PAGO	DESCRIPCIÓN DEL GASTO	IMPORTE	FECHA DE LA FACTURA	FOLIO DE FACTURA
##	JESUS OROZCO JIMENEZ	O0J011115UP6	DESV JALOS SAN JULIAN	San Miguel el Alto	47140	2.5	FORTAMUN	Transferencia	Fact 228.Serv:2120 BOMBA DE CLUTCH , MANO DE OBRA SEGURIDAD PUBLICA #	5,200.00	19-jun-24	228
##	JESUS OROZCO JIMENEZ	O0J011115UP6	DESV JALOS SAN JULIAN	San Miguel el Alto	47140	2.5	FORTAMUN	Transferencia	Fact 229.Serv:2122 AMORTIGUADORES, MANO DE OBRA SEGURIDAD PUBLICA #	4,840.00	19-jun-24	229
##	JESUS SUAREZ SUAREZ	SUSJ690614A97	MORELOS 148	San Miguel el Alto	47140	1.5	TESORERIA	Transferencia	Fact 302.Serv:2197 LOTE DE PLANTAS PARQUES Y JARDINES	7,620.00	25-jun-24	302
##	JESUS SUAREZ SUAREZ	SUSJ690614A97	MORELOS 148	San Miguel el Alto	47140	1.5	TESORERIA	Transferencia	Fact 301.Serv:1920 ARBOL DE CEDRO LIMON FIGURA PARQUES Y JARDINES	2,800.00	04-jun-24	301
##	JESUS SUAREZ SUAREZ	SUSJ690614A97	MORELOS 148	San Miguel el Alto	47140	1.5	TESORERIA	Transferencia	Fact 300.Serv:1926 LOTE DE ARBOLES PARQUES Y JARDINES (ARBOLES)	18,900.00	04-jun-24	300
##	JESUS SUAREZ SUAREZ	SUSJ690614A97	MORELOS 148	San Miguel el Alto	47140	1.5	TESORERIA	Transferencia	Fact 292.Serv:1936 ARBOLES DE OLIVO PARQUES Y JARDINES (CALLE MACIAS)	3,480.00	04-jun-24	292
##	JESUS SUAREZ SUAREZ	SUSJ690614A97	MORELOS 148	San Miguel el Alto	47140	1.5	TESORERIA	Transferencia	Fact 293.Serv:1937 LOTE DE PLANTAS PARQUES Y JARDINES	480.00	05-jun-24	293
##	JESUS SUAREZ SUAREZ	SUSJ690614A97	MORELOS 148	San Miguel el Alto	47140	1.5	TESORERIA	Transferencia	Fact 298.Serv:1938 LOTE DE PLANTAS PARQUES Y JARDINES (CALLE ALCALDE)	8,700.00	05-jun-24	298
##	JESUS SUAREZ SUAREZ	SUSJ690614A97	MORELOS 148	San Miguel el Alto	47140	1.5	TESORERIA	Transferencia	Fact 295.Serv:1939 LOTE DE PLANTAS PARQUES Y JARDINES (CALLE JOSE	5,960.00	05-jun-24	299
##	JOAQUIN RAFAEL RAMIREZ DIAZ	RAD750707Q23	FERMIN PADILLA 21	San Miguel el Alto	47140	1.5	TESORERIA	Cheque	Fact 499FF.Serv:2156 AMPLIFICADOR CASA DE LA CULTURA	452.05	21-jun-24	A99FF
##	JORGE DE ANDA PADILLA	AAPJ671001DEA	AQUILES SERDAN #78	San Miguel el Alto	47140	2.5	FORTAMUN	Transferencia	Fact 2001.Serv:1933 ALINEACION Y BALANCEO TRANSITO MPAL # 123	464.00	04-jun-24	2001
##	JORGE DE ANDA PADILLA	AAPJ671001DEA	AQUILES SERDAN #78	San Miguel el Alto	47140	2.5	FORTAMUN	Transferencia	Fact 2025.Serv:1931 ROTULA SUPERIOR, ROTULA INFERIOR, MANO DE OBRA	5,610.00	04-jun-24	2025
##	JORGE DE ANDA PADILLA	AAPJ671001DEA	AQUILES SERDAN #78	San Miguel el Alto	47140	1.5	TESORERIA	Transferencia	Fact 2017.Serv:1929 HORQUILLA SUPERIOR, ROTULA INFERIOR, BRAZO	8,492.01	04-jun-24	2017
##	JORGE DE ANDA PADILLA	AAPJ671001DEA	AQUILES SERDAN #78	San Miguel el Alto	47140	1.5	TESORERIA	Transferencia	Fact 2038.Serv:1932 ROTULA INFERIOR, BUJE INFERIOR, S. MANO DE OBRA,	4,088.02	04-jun-24	2038
##	JORGE DE ANDA PADILLA	AAPJ671001DEA	AQUILES SERDAN #78	San Miguel el Alto	47140	1.1	TESORERIA	Transferencia	Fact 2005.Serv:1873 MONTALES, ALINEACION Y BALANCEO PROTECCION	1,663.98	30-may-24	2005
##	JORGE DE ANDA PADILLA	AAPJ671001DEA	AQUILES SERDAN #78	San Miguel el Alto	47140	1.1	TESORERIA	Transferencia	Fact 2030.Serv:1919 FLECHA, IMANO DE OBRA, ALINEACION Y BALANCEO	9,948.01	03-jun-24	2030
##	JOSE ALFREDO MERCADO RAMIREZ	MERA960116HL3	GENARO ALCALA #124	San Miguel el Alto	47140	2.5	FORTAMUN	Transferencia	Fact 1147.Ped: 898.CREDENCIALES	2,088.00	21-jun-24	1147
##	JOSE ALFREDO MERCADO RAMIREZ	MERA960116HL3	GENARO ALCALA #124	San Miguel el Alto	47140	1.5	TESORERIA	Transferencia	Fact 1106.Ped: 787.CALCOMANIAS DE VINIL AUTOADHERIBLE	19,024.00	28-may-24	1106
##	JOSE ALFREDO MERCADO RAMIREZ	MERA960116HL3	GENARO ALCALA #124	San Miguel el Alto	47140	1.5	TESORERIA	Transferencia	Fact 1146.Ped: 873.LONAS IMPRESAS	226.20	19-jun-24	1146
##	JOSE ALFREDO MERCADO RAMIREZ	MERA960116HL3	GENARO ALCALA #124	San Miguel el Alto	47140	1.5	TESORERIA	Transferencia	Fact 1149.Ped: 872.LONAS IMPRESAS	1,655.20	19-jun-24	1149
##	JOSE ALFREDO MERCADO RAMIREZ	MERA960116HL3	GENARO ALCALA #124	San Miguel el Alto	47140	1.5	TESORERIA	Transferencia	Fact 1148.Ped: 876.LONAS IMPRESAS	603.20	20-jun-24	1148
##	JOSE ALFREDO MERCADO RAMIREZ	MERA960116HL3	GENARO ALCALA #124	San Miguel el Alto	47140	1.5	TESORERIA	Transferencia	Fact 1152.Ped: 877.CALCOMANIAS DE VINIL AUTOADHERIBLE	464.00	20-jun-24	1152
##	JOSE ASUNCION GUTIERREZ GUTIERREZ	GUGA7012133B4	GENARO ALCALA #124	San Miguel el Alto	47120	1.5	TESORERIA	Transferencia	Fact 2568.Ped: 825.OXIGENO MEDICINAL VINIL AUTOADHERIBLE	2,340.00	05-jun-24	2568
##	JOSE ASUNCION GUTIERREZ GUTIERREZ	GUGA7012133B4	GENARO ALCALA #124	Jalostotlán	47120	1.5	TESORERIA	Transferencia	Fact 2567.Ped: 826.OXIGENO MEDICINAL	19,380.00	05-jun-24	2567
##	JOSE ASUNCION GUTIERREZ GUTIERREZ	GUGA7012133B4	GENARO ALCALA #124	Jalostotlán	47120	1.5	TESORERIA	Transferencia	Fact 2569.Ped: 827.OXIGENO MEDICINAL	3,240.00	05-jun-24	2569
##	JOSE ASUNCION GUTIERREZ GUTIERREZ	GUGA7012133B4	GENARO ALCALA #124	Jalostotlán	47120	1.5	TESORERIA	Transferencia	Fact 2563.Ped: 801.OXIGENO MEDICINAL	21,340.00	30-may-24	2563
##	JOSE ASUNCION GUTIERREZ GUTIERREZ	GUGA7012133B4	GENARO ALCALA #124	Jalostotlán	47120	1.5	TESORERIA	Transferencia	Fact 2572.Ped: 900.OXIGENO MEDICINAL	22,440.00	21-jun-24	2572
##	JOSE ASUNCION GUTIERREZ GUTIERREZ	GUGA7012133B4	GENARO ALCALA #124	Jalostotlán	47120	1.5	TESORERIA	Transferencia	Fact 2578.Ped: 895.OXIGENO MEDICINAL	24,480.00	21-jun-24	2578
##	JOSE ASUNCION GUTIERREZ GUTIERREZ	GUGA7012133B4	GENARO ALCALA #124	Jalostotlán	47120	1.5	TESORERIA	Transferencia	Fact 2579.Ped: 897.OXIGENO MEDICINAL	2,120.00	21-jun-24	2579
##	JOSE ASUNCION GUTIERREZ GUTIERREZ	GUGA7012133B4	GENARO ALCALA #124	Jalostotlán	47120	1.5	TESORERIA	Transferencia	Fact 2573.Ped: 899.OXIGENO MEDICINAL	2,560.00	21-jun-24	2573
##	JOSE DE JESUS JIMENEZ MARTIN	JIMJ670608B64	GALEANAM14	San Miguel el Alto	0	1.5	TESORERIA	Transferencia	Fact 640.Ped: 868.PRODUCTOS DE CAFETERIA	7,955.80	19-jun-24	640
##	JOSE DE JESUS PADILLA MACIAS	PAMJ6112202H6	BENIGNO ROMO 27 B	SAN JUAN DE LOS LAGOS	47000	1.1	TESORERIA	Transferencia	Fact 4784.Serv:2113 CAMPAÑA DE SEGURIDAD PUBLICA, SALUD Y	17,400.00	19-jun-24	4784
##	JOSE DE JESUS PADILLA MACIAS	PAMJ6112202H6	BENIGNO ROMO 27 B	SAN JUAN DE LOS LAGOS	47000	1.1	TESORERIA	Transferencia	Fact 4783.Serv:2168 CAMPAÑA DE SEGURIDAD PUBLICA, SALUD Y	17,400.00	21-jun-24	4783

000015

**MUNICIPIO SAN MIGUEL EL ALTO**  
**INFORMATIVA DE PROVEEDORES**  
 DEL 1° AL 30 DE JUNIO DE 2024

(Cifras en pesos)

N°	PROVEEDOR Y/O PRESTADOR	R.F.C.	DOMICILIO	CIUDAD	CODIGO POSTAL	FUENTE DE FINANCIAMIENTO	ORIGEN DEL RECURSO	FORMA DE PAGO	DESCRIPCIÓN DEL GASTO	IMPORTE	FECHA DE LA FACTURA	FOLIO DE FACTURA
##	JOSE DEJESUS GARCIA PLASCENCIA	GAP730926M78			0	1.1	TESORERIA	Transferencia	Fact 78A48.Serv:1899 ARREGLO AIRE ACONDICIONADO AMBULANCIA # 159	1,200.00	31-may-24	7BA43
##	JOSE LUIS HERNANDEZ LOZA	HELL9111088Z7	LIC. ANDRES LOZANO # 44	San Miguel el Alto	47140	1.1	TESORERIA	Transferencia	Fact 1033.Serv:1862 PANTALLA JVC, BASE MAY, MACETA, PORTARETRATO	6,700.00	30-may-24	1033
##	JOSE LUIS TORRES ESPINOZA	TOEL681219TX7	CRUCERO SAN JULIAN-SAN MIGUEL EL ALTO	San Miguel el Alto	47140	1.5	TESORERIA	Transferencia	Fact 915.Serv:2163 TORNILLO DE CENTRO 1/2 X 4, TORNILLO 5/8 X 3.	2,826.92	21-jun-24	915
##	JOSE LUIS TORRES ESPINOZA	TOEL681219TX7	CRUCERO SAN JULIAN-SAN MIGUEL EL ALTO	San Miguel el Alto	47140	1.1	TESORERIA	Transferencia	Fact 857.Serv:1831 SEGURO ARANA, BALATA, MUELLE, TORNILLO DE	7,432.12	29-may-24	857
##	JOSUE MORENO JIMENEZ	MOJ920829JG0	CARRETERA SAN MIGUEL-SAN JULIAN KM4	San Miguel el Alto	47140	16	PAVIMENTACION	Transferencia	Fact 47. CONCRETO HIDRAULICO RAUL ANAYA GONZALEZ CRUCE CARRETERA.	116,673.44	28-jun-24	47
##	JUAN ANTONIO CAMPOS VITAL	CAV851101PH8	SALVADOR OROZCO # 106	San Miguel el Alto	47140	1.1	TESORERIA	Transferencia	Fact 45A54.Serv:1990 VIAJE DE TEPETATE OBRAS PUBLICAS (CALLE MARIA	19,488.00	04-jun-24	45A54
##	JUAN ANTONIO CAMPOS VITAL	CAV851101PH8	SALVADOR OROZCO # 106	San Miguel el Alto	47140	1.1	TESORERIA	Transferencia	Fact 713CC.Serv:1994 VIAJE DE TEPETATE OBRAS PUBLICAS (CALLE LIBERTAD)	5,568.00	04-jun-24	713CC
##	JUAN ANTONIO CAMPOS VITAL	CAV851101PH8	SALVADOR OROZCO # 106	San Miguel el Alto	47140	1.1	TESORERIA	Transferencia	Fact ACDB4.Serv:1974 VIAJES DE GRAVA OBRAS PUBLICAS	8,120.00	11-jun-24	ACDB4
##	JUAN JOSE PADILLA MUÑOZ	PAMJ750808ZAJ	ANASTACIO REYNOSO # 93	San Miguel el Alto	47150	1.5	TESORERIA	Transferencia	Fact 517.Serv:1874 LLAVE ANGULAR, TORNILLO, TUERCA, SOGA, FOCO LED.	1,540.00	30-may-24	517
##	JUAN LUIS DE LA TORRE JIMENEZ	TOJL660621B53	ITURBIDE 52	San Miguel el Alto	47140	1.5	TESORERIA	Cheque	Fact 6E583.Ped: 894,ALIMENTACION DE PERSONAS (PROPIOS)	611.62	06-jun-24	6E583
##	JULIO CESAR MARIN AMEZQUITA	MAAJ740821N04	AV. GUADALUPE #6	Arandas	47180	1.5	TESORERIA	Transferencia	Fact 14224.Ped: 824,RECARGA DE AIRE ATONOMO	7,864.80	04-jun-24	14224
##	JULIO CESAR MARIN AMEZQUITA	MAAJ740821N04	AV. GUADALUPE #6	Arandas	47180	1.5	TESORERIA	Transferencia	Fact 14303.Ped: 883,RECARGA DE AIRE ATONOMO	14,418.80	20-jun-24	14303
##	LEADERLIGHT	LEA1003261Z	4 LOCAL 3	Naucaipan de Juárez	59370	1.5	TESORERIA	Transferencia	Fact 70985.Ped: 923,FOCO 70 W	10,153.80	26-jun-24	70985
##	LEADERLIGHT	LEA1003261Z	4 LOCAL 3	Naucaipan de Juárez	59370	1.5	TESORERIA	Transferencia	Fact 70986.Ped: 924,FOCOS 70 W	7,615.35	26-jun-24	70986
##	LUIS GIBRAN VAZQUEZ GONZALEZ	VAGL990527TP2	JALOS SAN JULIAN # 165	San Miguel el Alto	47140	2.5	FORTAMUN	Transferencia	Fact 317.Serv:2005 FOCO SEGURIDAD PUBLICA # 165	179.99	13-jun-24	317
##	LUIS GIBRAN VAZQUEZ GONZALEZ	VAGL990527TP2	JALOS SAN JULIAN # 165	San Miguel el Alto	47140	1.5	TESORERIA	Transferencia	Fact 288.Serv:2012 ANTICONGELANTE, CUBETA DE ACEITE, LIQUIDO DE FRENO	1,840.00	14-jun-24	288
##	LUIS GIBRAN VAZQUEZ GONZALEZ	VAGL990527TP2	JALOS SAN JULIAN # 165	San Miguel el Alto	47140	1.5	TESORERIA	Transferencia	Fact 284.Serv:2062 IMPULSOR, SOLENOIDE, BUJES ASEO PUBLICO # 62	3,720.00	17-jun-24	284
##	LUIS GIBRAN VAZQUEZ GONZALEZ	VAGL990527TP2	JALOS SAN JULIAN # 165	San Miguel el Alto	47140	1.5	TESORERIA	Transferencia	Fact 315.Serv:2067 CRUZETA PARQUES Y JARDINES # 78	219.99	17-jun-24	315
##	LUIS GIBRAN VAZQUEZ GONZALEZ	VAGL990527TP2	JALOS SAN JULIAN # 165	San Miguel el Alto	47140	1.5	TESORERIA	Transferencia	Fact 285.Serv:2064 MANGUERA, ABRZADERA, ASEO PUBLICO # 21	320.00	17-jun-24	285
##	LUIS GIBRAN VAZQUEZ GONZALEZ	VAGL990527TP2	JALOS SAN JULIAN # 165	San Miguel el Alto	47140	1.5	TESORERIA	Transferencia	Fact 289.Serv:2065 ANTICONGELANTE ASEO PUBLICO # 76	280.00	17-jun-24	289
##	LUIS GIBRAN VAZQUEZ GONZALEZ	VAGL990527TP2	JALOS SAN JULIAN # 165	San Miguel el Alto	47140	1.5	TESORERIA	Transferencia	Fact 307.Serv:2088 MOTONIVELADOR OFICIALIA MAYOR # 29	1,064.00	18-jun-24	307
##	LUIS GIBRAN VAZQUEZ GONZALEZ	VAGL990527TP2	JALOS SAN JULIAN # 165	San Miguel el Alto	47140	1.5	TESORERIA	Transferencia	Fact 305.Serv:2089 INTERRUPTOR DE ELEVADOR OFICIALIA MAYOR # 44	190.00	18-jun-24	305
##	LUIS GIBRAN VAZQUEZ GONZALEZ	VAGL990527TP2	JALOS SAN JULIAN # 165	San Miguel el Alto	47140	1.5	TESORERIA	Transferencia	Fact 316.Serv:2090 LITRO DE ACEITE OFICIALIA MAYOR # 153	160.00	18-jun-24	316
##	LUIS GIBRAN VAZQUEZ GONZALEZ	VAGL990527TP2	JALOS SAN JULIAN # 165	San Miguel el Alto	47140	1.5	TESORERIA	Transferencia	Fact 313.Serv:2091 CUBETA DE UREA OFICIALIA MAYOR # 155	649.99	18-jun-24	313
##	LUIS GIBRAN VAZQUEZ GONZALEZ	VAGL990527TP2	JALOS SAN JULIAN # 165	San Miguel el Alto	47140	1.5	TESORERIA	Transferencia	Fact 287.Serv:2015 CUBETA DE ACEITE TALLER MPAL	2,120.00	14-jun-24	287
##	LUIS GIBRAN VAZQUEZ GONZALEZ	VAGL990527TP2	JALOS SAN JULIAN # 165	San Miguel el Alto	47140	1.5	TESORERIA	Transferencia	Fact 308.Serv:2016 CUBETA DE ACEITE TALLER MPAL	2,299.98	14-jun-24	308
##	LUIS GIBRAN VAZQUEZ GONZALEZ	VAGL990527TP2	JALOS SAN JULIAN # 165	San Miguel el Alto	47140	1.5	TESORERIA	Transferencia	Fact 309.Serv:2017 CUBETA DE ACEITE TALLER MPAL	2,349.99	14-jun-24	309
##	LUIS GIBRAN VAZQUEZ GONZALEZ	VAGL990527TP2	JALOS SAN JULIAN # 165	San Miguel el Alto	47140	1.5	TESORERIA	Transferencia	Fact 338.Serv:2154 BATERIA AMORTIGUADOR, BALERO, DEPOSITO DE	6,119.97	21-jun-24	338
##	LUIS GIBRAN VAZQUEZ GONZALEZ	VAGL990527TP2	JALOS SAN JULIAN # 165	San Miguel el Alto	47140	1.1	TESORERIA	Transferencia	Fact 318.Ped: 865, BATERIA	3,070.00	17-jun-24	318
##	LUIS GIBRAN VAZQUEZ GONZALEZ	VAGL990527TP2	JALOS SAN JULIAN # 165	San Miguel el Alto	47140	1.1	TESORERIA	Transferencia	Fact 266.Serv:2092 FILTRO DE ACEITE, FILTRO DE DIESEL, FILTRO DE AIRE, FILTRO	5,015.00	18-jun-24	266
##	LUIS GIBRAN VAZQUEZ GONZALEZ	VAGL990527TP2	JALOS SAN JULIAN # 165	San Miguel el Alto	47140	1.1	TESORERIA	Transferencia	Fact 267.Serv:2094 ACEITE, MANGUERA, RETENES PROTECCION CIVIL # 13	2,674.88	18-jun-24	267
##	LUIS GIBRAN VAZQUEZ GONZALEZ	VAGL990527TP2	JALOS SAN JULIAN # 165	San Miguel el Alto	47140	1.1	TESORERIA	Transferencia	Fact 268.Serv:2095 GARRAFA DE ACEITE PROTECCION CIVIL (RELLENOS)	1,400.00	18-jun-24	268
##	LUIS GIBRAN VAZQUEZ GONZALEZ	VAGL990527TP2	JALOS SAN JULIAN # 165	San Miguel el Alto	47140	1.1	TESORERIA	Transferencia	Fact 269.Serv:2096 INTERRUPTOR DE ELEVADOR DE CRISTAL, PROTECCION CIVIL	2,799.98	18-jun-24	269

000016



**MUNICIPIO SAN MIGUEL EL ALTO**  
**INFORMATIVA DE PROVEEDORES**  
 DEL 1° AL 30 DE JUNIO DE 2024

(Cifras en pesos)

N°	PROVEEDOR Y/O PRESTADOR	R.F.C.	DOMICILIO	CIUDAD	CODIGO POSTAL	FUENTE DE FINANCIAMIENTO	ORIGEN DEL RECURSO POR CUENTA BANCARIA	FORMA DE PAGO	DESCRIPCIÓN DEL GASTO	IMPORTE	FECHA DE LA FACTURA	FOLIO DE FACTURA
##	LUIS GIBRAN VAZQUEZ GONZALEZ	VAGL990527TP2	JALOS SAN JULIAN # 165	San Miguel el Alto	47140	1.1	TESORERIA	Transferencia	Fact 310.Serv:2097 GARRAFA DE ACEITE PROTECCION CIVIL (RELLENOS)	1,439.98	18-jun-24	310
##	LUIS GIBRAN VAZQUEZ GONZALEZ	VAGL990527TP2	JALOS SAN JULIAN # 165	San Miguel el Alto	47140	1.1	TESORERIA	Transferencia	Fact 311.Serv:2098 GARRAFA DE ACEITE PROTECCION CIVIL # 119	850.00	18-jun-24	311
##	LUIS GIBRAN VAZQUEZ GONZALEZ	VAGL990527TP2	JALOS SAN JULIAN # 165	San Miguel el Alto	47140	1.1	TESORERIA	Transferencia	Fact 312.Serv:2099 TAPON DE ACEITE PROTECCION CIVIL # 52	279.99	18-jun-24	312
##	LUIS GIBRAN VAZQUEZ GONZALEZ	VAGL990527TP2	JALOS SAN JULIAN # 165	San Miguel el Alto	47140	1.1	TESORERIA	Transferencia	Fact 314.Serv:1993 CUBETA DE ACEITE OBRAS PUBLICAS # 31	1,200.00	13-jun-24	314
##	LUIS GIBRAN VAZQUEZ GONZALEZ	VAGL990527TP2	JALOS SAN JULIAN # 165	San Miguel el Alto	47140	1.1	TESORERIA	Transferencia	Fact 306.Serv:1987 FILTRO DE ACEITE, FILTRO DE AIRE, GARRAFA DE ACEITE.	3,574.97	12-jun-24	306
##	LUIS GIBRAN VAZQUEZ GONZALEZ	VAGL990527TP2	JALOS SAN JULIAN # 165	San Miguel el Alto	47140	1.1	TESORERIA	Transferencia	Fact 304.Serv:1990 CUBETA DE ACEITE SERVICIOS PUBLICOS # 169	3,289.98	13-jun-24	304
##	LUIS GIBRAN VAZQUEZ GONZALEZ	VAGL990527TP2	JALOS SAN JULIAN # 165	San Miguel el Alto	47140	1.1	TESORERIA	Transferencia	Fact 335 Ped: 857 BOMBA DE GAS	3,480.00	14-jun-24	335
##	LUIS GIBRAN VAZQUEZ GONZALEZ	VAGL990527TP2	JALOS SAN JULIAN # 165	San Miguel el Alto	47140	1.1	TESORERIA	Transferencia	Fact 334 Ped: 856 BOMBA DE GAS	4,408.00	14-jun-24	334
##	LUIS GIBRAN VAZQUEZ GONZALEZ	VAGL990527TP2	JALOS SAN JULIAN # 165	San Miguel el Alto	47140	1.1	TESORERIA	Transferencia	Fact 339.Serv:2152 MOTOVENTILADOR PARQUES Y JARDINES # 24	1,560.08	21-jun-24	339
##	LUIS GIBRAN VAZQUEZ GONZALEZ	VAGL990527TP2	JALOS SAN JULIAN # 165	San Miguel el Alto	47140	1.1	TESORERIA	Transferencia	Fact 337.Serv:2153 ANTICONGELANTE, BANDA, BALATA, ACEITE DE MOTOR.	6,239.94	21-jun-24	337
##	MA GUADALUPE CANO PACHECO	CAPM611112131	GENERAL RAMIREZ#63 A	San Miguel el Alto	47140	1.5	TESORERIA	Transferencia	Fact 17721 Ped: 866.MEDICAMENTOS	1,840.00	19-jun-24	17721
##	MARIA MARTHA ENCINO DE ARCOS	EIAM650223A66	ALVARO OBREGON NO. 54	San Miguel el Alto	47140	1.5	TESORERIA	Transferencia	Fact 444.Serv:2003 BROCHA, PINCEL, GALON SELLADOR, LITRO DE PINTURA	2,320.00	13-jun-24	444
##	MARIO ALBERTO VALDIVIA CASTANEDA	VACM880222B14	AV. MORELOS 137 B	San Miguel el Alto	47140	1.5	TESORERIA	Transferencia	Fact 85C88.Serv:2143 MANTENIMIENTO IMPRESORA BIBLIOTECA	250.01	20-jun-24	85C88
##	MARTHA LETICIA GONZALEZ GONZALEZ	GOGM611030426	HIGINIO GUTIERREZ 40	San Miguel el Alto	47140	1.5	TESORERIA	Transferencia	Fact 674CE Ped: 802.ARTICULOS DEPORTIVOS	24,023.60	31-may-24	674CE
##	MARTHA LETICIA GONZALEZ GONZALEZ	GOGM611030426	HIGINIO GUTIERREZ 40	San Miguel el Alto	47140	1.1	TESORERIA	Transferencia	Fact F3E96.Serv:1993 PANTALON DE BEISBOL,DEPORTES (TORNEO DE BEISBOL	7,099.00	04-jun-24	F3E96
##	MAXIMILIANO AUTOPARTES S.A. DE C.V.	MAU980312NH8	FRANCISCO ROJAS NUM. 541	San Miguel el Alto	47140	2.5	FORTAMUN	Transferencia	Fact 12941.Serv:1883 FOCO H 13 55VMTS SEGURIDAD PUBLICA # 137	150.00	29-may-24	12941
##	MAXIMILIANO AUTOPARTES S.A. DE C.V.	MAU980312NH8	FRANCISCO ROJAS NUM. 541	San Miguel el Alto	47140	1.5	TESORERIA	Transferencia	Fact 12942.Serv:1859 VALVULA AIRE R12V R14, GOBERNADOR DE AIRE.	4,850.00	30-may-24	12942
##	MAXIMILIANO AUTOPARTES S.A. DE C.V.	MAU980312NH8	FRANCISCO ROJAS NUM. 541	San Miguel el Alto	47140	1.5	TESORERIA	Transferencia	Fact 12980.Serv:1921 TORNILLO, RONDANA, AFLORADO ASEO PUBLICO # ESTACIONAMIENTO, CONEXION ASEO PUB	179.00	04-jun-24	12980
##	MAXIMILIANO AUTOPARTES S.A. DE C.V.	MAU980312NH8	FRANCISCO ROJAS NUM. 541	San Miguel el Alto	47140	1.5	TESORERIA	Transferencia	Fact 12978.Serv:1922 VALVULA ESTACIONAMIENTO, CONEXION ASEO PUB	1,136.00	04-jun-24	12978
##	MAXIMILIANO AUTOPARTES S.A. DE C.V.	MAU980312NH8	FRANCISCO ROJAS NUM. 541	San Miguel el Alto	47140	1.5	TESORERIA	Transferencia	Fact 12977.Serv:1923 ACEITE CHEVRON 15 W 40 ASEO PUBLICO # 149	2,400.00	04-jun-24	12977
##	MAXIMILIANO AUTOPARTES S.A. DE C.V.	MAU980312NH8	FRANCISCO ROJAS NUM. 541	San Miguel el Alto	47140	1.5	TESORERIA	Transferencia	Fact 12976.Serv:1924 CINTA AISLANTE TALLER MPAL	250.00	04-jun-24	12976
##	MAXIMILIANO AUTOPARTES S.A. DE C.V.	MAU980312NH8	FRANCISCO ROJAS NUM. 541	San Miguel el Alto	47140	1.5	TESORERIA	Transferencia	Fact 12975.Serv:1925 RETOCHAMBER T30, MANGUERA AIRE, VALVULA ESCAPE	2,170.00	04-jun-24	12975
##	MAXIMILIANO AUTOPARTES S.A. DE C.V.	MAU980312NH8	FRANCISCO ROJAS NUM. 541	San Miguel el Alto	47140	1.5	TESORERIA	Transferencia	Fact 12979.Serv:1928 CONEXION 62 PL 4 PARQUES Y MANUEL # 25	130.00	04-jun-24	12979
##	MAXIMILIANO AUTOPARTES S.A. DE C.V.	MAU980312NH8	FRANCISCO ROJAS NUM. 541	San Miguel el Alto	47140	1.1	TESORERIA	Transferencia	Fact 13000.Serv:2194 TORNILLO 8 X 35 MM, TORNILLO 10 X 35 MM SERVICIOS	200.00	25-jun-24	13000
##	MIGUEL DE LA TORRE GONZALEZ	TGOM720810NL2	PRIVADA EL BAJIO #8	San Miguel el Alto	47140	1.5	TESORERIA	Transferencia	Fact 1257 Ped: 860.MEDICINAS Y PRODUCTOS FARMACEUTICOS	23,644.00	17-jun-24	1257
##	MIGUEL DE LA TORRE GONZALEZ	TGOM720810NL2	PRIVADA EL BAJIO #8	San Miguel el Alto	47140	1.5	TESORERIA	Transferencia	Fact 1261 Ped: 859.MEDICINAS Y PRODUCTOS FARMACEUTICOS	2,475.00	17-jun-24	1261
##	MIGUEL DE LA TORRE GONZALEZ	TGOM720810NL2	PRIVADA EL BAJIO #8	San Miguel el Alto	47140	1.5	TESORERIA	Transferencia	Fact 1256 Ped: 858 VARIOS ARTICULOS, proveeduría	19,885.00	17-jun-24	1256
##	MIGUEL MOJICA LOPEZ	MOLM7803098V3	OBREGON #6	San Julián	47140	1.1	TESORERIA	Transferencia	Fact 2025.Serv:2229 MALLA METROS CUADRADOS, POSTE DE LINEA, MARCO CUADRADO	27,863.20	28-jun-24	2025
##	MIGUEL RODRIGUEZ LOPEZ	ROLM890310TW3	AVENIDA MORELOS # 206	San Miguel el Alto	47144	2.5	FORTAMUN	Transferencia	Fact AF050.Serv:2006 SERVICIO DE PARCHE SEGURIDAD PUBLICA #143	120.00	13-jun-24	AF050
##	MIGUEL RODRIGUEZ LOPEZ	ROLM890310TW3	AVENIDA MORELOS # 206	San Miguel el Alto	47144	2.5	FORTAMUN	Transferencia	Fact 303F9.Serv:2007 SERVICIO DE MONTADO SEGURIDAD PUBLICA # 143	220.01	13-jun-24	303F9
##	MIGUEL RODRIGUEZ LOPEZ	ROLM890310TW3	AVENIDA MORELOS # 206	San Miguel el Alto	47144	2.5	FORTAMUN	Transferencia	Fact 0364C.Serv:2008 SERVICIO DE PARCHE SEGURIDAD PUBLICA # 109	120.00	14-jun-24	0364C
##	MIGUEL RODRIGUEZ LOPEZ	ROLM890310TW3	AVENIDA MORELOS # 206	San Miguel el Alto	47144	2.5	FORTAMUN	Transferencia	Fact 886CA.Serv:2009 CAMARA DURO, COBRATA PARA RIN, SERVICIO DE COBRATA PARA RIN	460.00	14-jun-24	886CA
##	MIGUEL RODRIGUEZ LOPEZ	ROLM890310TW3	AVENIDA MORELOS # 206	San Miguel el Alto	47144	1.5	TESORERIA	Transferencia	Fact 3413B.Serv:2087 SERVICIO DE AIRE DE LLANTAS OFICIAL MAYOR # 29	90.00	18-jun-24	3413B

000017

**MUNICIPIO SAN MIGUEL EL ALTO**  
**INFORMATIVA DE PROVEEDORES**  
DEL 1° AL 30 DE JUNIO DE 2024

(Cifras en pesos)

N°	PROVEEDOR Y/O PRESTADOR	R.F.C.	DOMICILIO	CIUDAD	CODIGO POSTAL	FUENTE DE FINANCIAMIENTO	ORIGEN DEL RECURSO POR CUENTA BANCARIA	FORMA DE PAGO	DESCRIPCIÓN DEL GASTO	IMPORTE	FECHA DE LA FACTURA	FOLIO DE FACTURA
##	MIGUEL RODRIGUEZ LOPEZ	ROLM890310TW3	AVENIDA MORELOS # 206	San Miguel el Alto	47144	1.5	TESORERIA	Transferencia	Fact 56649.Serv:2078 PARCHE ASEO PUBLICO # 26	320.00	18-jun-24	56649
##	MIGUEL RODRIGUEZ LOPEZ	ROLM890310TW3	AVENIDA MORELOS # 206	San Miguel el Alto	47144	1.5	TESORERIA	Transferencia	Fact 4485E.Serv:2079 ACEITE MOTUL ASEO PUBLICO # 131	440.00	18-jun-24	AF7F2
##	MIGUEL RODRIGUEZ LOPEZ	ROLM890310TW3	AVENIDA MORELOS # 206	San Miguel el Alto	47144	1.5	TESORERIA	Transferencia	Fact 4485E.Serv:2080 SERVICIO DE MONTADO, SERVICIO A DOMICILIO	1,600.00	18-jun-24	4485E
##	MIGUEL RODRIGUEZ LOPEZ	ROLM890310TW3	AVENIDA MORELOS # 206	San Miguel el Alto	47144	1.5	TESORERIA	Transferencia	Fact AAF28.Serv:2020 BOBINA DE ENENDIDO, SERVICIO TALLER MPAL # 10	410.00	14-jun-24	AAF28
##	MIGUEL RODRIGUEZ LOPEZ	ROLM890310TW3	AVENIDA MORELOS # 206	San Miguel el Alto	47144	1.5	TESORERIA	Transferencia	Fact F4D02.Serv:2022 CADENA DE TRACCION, SERVICIO TALLER MPAL # 10	270.00	14-jun-24	F4D02
##	MIGUEL RODRIGUEZ LOPEZ	ROLM890310TW3	AVENIDA MORELOS # 206	San Miguel el Alto	47144	1.1	TESORERIA	Transferencia	Fact 617E3.Serv:2105 SERVICIO DE PARCHE RASTRO MPAL # 88	280.00	18-jun-24	617000
##	MIGUEL RODRIGUEZ LOPEZ	ROLM890310TW3	AVENIDA MORELOS # 206	San Miguel el Alto	47144	1.1	TESORERIA	Transferencia	Fact 239C2.Serv:2106 SERVICIO DE PARCHE PRESIDENCIA # 154	120.00	19-jun-24	239C2
##	MIGUEL RODRIGUEZ LOPEZ	ROLM890310TW3	AVENIDA MORELOS # 206	San Miguel el Alto	47144	1.1	TESORERIA	Transferencia	Fact 38D6E.Serv:2100 SERVICIO DE PARCHE TIP TOP SVR-10 PROTECCION	150.00	18-jun-24	38D6E
##	MIGUEL RODRIGUEZ LOPEZ	ROLM890310TW3	AVENIDA MORELOS # 206	San Miguel el Alto	47144	1.1	TESORERIA	Transferencia	Fact 27287.Serv:1996 SERVICIO DE PARCHE, SERVICIO DE AIRE DE LLANTAS	170.00	13-jun-24	27287
##	MIGUEL RODRIGUEZ LOPEZ	ROLM890310TW3	AVENIDA MORELOS # 206	San Miguel el Alto	47144	1.1	TESORERIA	Transferencia	Fact BF568.Serv:1997 SERVICIO DE PARCHE OBRAS PUBLICAS # 17	120.00	13-jun-24	BF568
##	MUEBLERIA LAS COLONIAS S DE RL DE CV	MCO0400318AH9	MAYAS No 51	Tepatitlán de Morelos	47620	1.1	TESORERIA	Transferencia	Fact 36296 Ped: 812,VENTILADOR (PARA OFICINAS)	1,330.00	31-may-24	36296
##	MULTISERVICIOS ESPECIALIZADOS IRCE SA DE CV	MEI161123QK6	CRISOL NARANJA # 317	MONTERREY	64520	2.5	FORTAMUN	Transferencia	Fact 21236.Serv:2139 SEÑAL MENSUAL DE GPS SEGURIDAD PUBLICA # 101.104.95	5,521.60	20-jun-24	21236
##	MULTISERVICIOS ESPECIALIZADOS IRCE SA DE CV	MEI161123QK6	CRISOL NARANJA # 317	MONTERREY	64520	2.5	FORTAMUN	Transferencia	Fact 21514.Serv:2140 SEÑAL MENSUAL GPS SEGURIDAD PUBLICA # 101.104.95.78	5,521.60	20-jun-24	21514
##	MULTISERVICIOS ESPECIALIZADOS IRCE SA DE CV	MEI161123QK6	CRISOL NARANJA # 317	MONTERREY	64520	1.5	TESORERIA	Transferencia	Fact 21672.Serv:2132 SEÑAL MENSUAL GPS OFICIALIA MAYOR # 56 # 96	649.60	20-jun-24	21672
##	MULTISERVICIOS ESPECIALIZADOS IRCE SA DE CV	MEI161123QK6	CRISOL NARANJA # 317	MONTERREY	64520	1.5	TESORERIA	Transferencia	Fact 21288.Serv:2184 SEÑAL MENSUAL GPS OFICIALIA MAYOR # 56 # 96	649.60	20-jun-24	21288
##	MUNICIPIO DE JALOSTOTILIAN, JALISCO	MUJ050101D77			0	1.5	TESORERIA	Transferencia	Fact 45912.Serv:1941 INSCRIPCION DE CERTAMEN TRAJE TIPICO 2024 TURISMO	2,500.00	05-jun-24	45912
##	NEUEVA AUTOMOTRIZ OCCIDENTAL S.A. DE C.V.	NAO860429H22	AV ANACLETO GONZALEZ FLORES 150	GUADALAJARA	47600	2.5	FORTAMUN	Transferencia	Fact 43651.Serv:2247 PAGO DE SERVICIO DEL VEHICULO 165 DE SEGURIDAD	4,470.00	28-jun-24	43651
##	NEUEVA AUTOMOTRIZ OCCIDENTAL S.A. DE C.V.	NAO860429H22	AV ANACLETO GONZALEZ FLORES 150	GUADALAJARA	47600	2.5	FORTAMUN	Transferencia	Fact 43504.Serv:2035 SERVICIO A MOTOR DE 52 MIL KM SEGURIDAD	5,600.02	14-jun-24	43504
##	NEUEVA WAL MART DE MEXICO S. DE RL DE C.V.	NWVM9709244W4	NEXTENGO 78	Ecatepec de Morelos	5348	1.5	TESORERIA	Transferencia	Fact IWATD141195 Ped: 832,PRODUCTOS DE CAFETERIA	4,114.00	05-jun-24	IWATD141195
##	NEUEVA WAL MART DE MEXICO S. DE RL DE C.V.	NWVM9709244W4	NEXTENGO 78	Ecatepec de Morelos	5348	1.5	TESORERIA	Cheque	Fact 18172 Ped: 890,PRODUCTOS DE CAFETERIA	1,580.00	21-jun-24	18172
##	NEUEVA WAL MART DE MEXICO S. DE RL DE C.V.	NWVM9709244W4	NEXTENGO 78	Ecatepec de Morelos	5348	1.1	TESORERIA	Cheque	Fact 17980 Ped: 852,PRODUCTOS DE CAFETERIA	350.00	14-jun-24	17980
##	OTILIA PEREZ BECERRA	PEB0660312Q17	TLAJOMULCO DE ZUÑIGA	San Miguel el Alto	45645	1.5	TESORERIA	Transferencia	Fact 516 Ped: 848,LUMINARIAS	10,092.00	12-jun-24	516
##	PEDRO ALONSO HERMANDEZ RAMIREZ	HERP820313RIA	ALDAMA # 175	San Miguel el Alto	47140	1.5	TESORERIA	Transferencia	Fact 8085.Serv:2024 EXTRACTOR DE VOLANTE, ESPUMA DE POLIURETANO	412.50	14-jun-24	8085
##	PEDRO ALONSO HERMANDEZ RAMIREZ	HERP820313RIA	ALDAMA # 175	San Miguel el Alto	47140	1.5	TESORERIA	Transferencia	Fact 8086.Serv:2004 DUBLICADO DE LLAVE SENCILLA CASA DE LA CULTURA	54.98	13-jun-24	8086
##	PEDRO ALONSO HERMANDEZ RAMIREZ	HERP820313RIA	ALDAMA # 175	San Miguel el Alto	47140	1.5	TESORERIA	Transferencia	Fact 8087.Serv:2081 METRO DE MANGUERA 2 INDUSTRIAL ABRACAZADERA	424.79	18-jun-24	8087
##	RAFAEL HUELTA CONTRERAS	HUCR8705312W0	RANCHO LOS COYOTES #19	Arcandás	47190	1.5	TESORERIA	Transferencia	Fact 361.Serv:1886 RENTA DE MAQUINARIA LOS DIAS 10 Y 13 DE ABRIL	89,088.00	31-may-24	361
##	RAFAEL HUELTA CONTRERAS	HUCR8705312W0	RANCHO LOS COYOTES #19	Arcandás	47190	1.5	TESORERIA	Transferencia	Fact 364.Serv:1851 RENTA DE MAQUINARIA DEL DIA 04 DE MAYO	66,816.00	29-may-24	364
##	RAFAEL SANCHEZ MARTIN	SAMR780925AB5	HIDALGO # 173 OTE.	San Miguel el Alto	47140	1.1	TESORERIA	Transferencia	Fact 608.Serv:2111 ARREGLO PARA BOMBA, HIDRONEUMATICO RASTRO	2,524.50	19-jun-24	608
##	RAFAEL SANCHEZ MARTIN	SAMR780925AB5	HIDALGO # 173 OTE.	San Miguel el Alto	47140	1.1	TESORERIA	Transferencia	Fact 611.Serv:2202 ARREGLO DE PODADORA PARQUEES Y JARDINES	918.00	26-jun-24	611
##	RAMON ISAAC ALCALA	IAAR460115TVA	AV. GUADALAJARA No. 634	Tepatitlán de Morelos	47630	1.1	TESORERIA	Transferencia	Fact 3392.Serv:2023 3 COBETAS DE ACEITES PROTECCION CIVIL 3	4,800.00	14-jun-24	3391
##	RAMON ISAAC ALCALA	IAAR460115TVA	AV. GUADALAJARA No. 634	Tepatitlán de Morelos	47630	1.1	TESORERIA	Transferencia	Fact 3392.Serv:2021 LAVADO DE RAIDADORES, GALON	2,206.00	14-jun-24	3392
##	REFUGIO ALEJANDRO LOZA VAZQUEZ	LOVR840704TH5	PORTAL MORELOS # 28 SAN MIGUEL EL ALTO JAL.	San Miguel el Alto	47140	1.5	TESORERIA	Cheque	Fact 292D3 Ped: 815,ALIMENTACION DE PERSONAS (PROPIOS)	1,032.40	04-jun-24	292D3
##	RICARDO GUERRERO RAMIREZ	GURR740707EM0	LOPEZ RAYON 12	San Miguel el Alto	47140	1.1	TESORERIA	Cheque	Fact 2569.Serv:2101 LAVAS DE VEHICULO PROTECCION CIVIL # 79	1,148.40	18-jun-24	2569

810000

**MUNICIPIO SAN MIGUEL EL ALTO**  
**INFORMATIVA DE PROVEEDORES**  
**DEL 1° AL 30 DE JUNIO DE 2024**

(Cifras en pesos)

N°	PROVEEDOR Y/O PRESTADOR	R.F.C.	DOMICILIO	CIUDAD	CODIGO POSTAL	FUENTE DE FINANCIAMIENTO	ORIGEN DEL RECURSO	FORMA DE PAGO	DESCRIPCIÓN DEL GASTO	IMPORTE	FECHA DE LA FACTURA	FOLIO DE FACTURA
##	ROGELIO SIRAHUEN II PALOMERA JIMENEZ	PAIR710217103	DONATO GUERRA # 274	GUADALAJARA	44100	1.5	TESORERIA	Transferencia	Fact 2125 Ped: 833.IMPRESIONES (COLOR)	2,320.00	05-jun-24	2125
##	ROGELIO SIRAHUEN II PALOMERA JIMENEZ	PAIR710217103	DONATO GUERRA # 274	GUADALAJARA	44100	1.5	TESORERIA	Transferencia	Fact 2182 Ped: 870.PAPELERIA	11,658.00	19-jun-24	2182
##	SALVADOR GALLARDO OLIVARES	GA057412254C5	AV. JUAREZ #46-A	SAN JUAN DE LOS LAGOS	47000	1.1	TESORERIA	Transferencia	Fact 3612 Ped: 869.MARCHAS P/LEVANTAMIENTOS DE ACTOS DE REG.	2,204.00	19-jun-24	3612
##	SECRETARIA DE LA HACIENDA PUBLICA	SFC130227199	PEDRO MORENO#281	GUADALAJARA	44100	1.5	TESORERIA	Cheque	Fact 70095 Ped: 913.FORMATOS P/LEVANTAMIENTOS DE ACTOS DE REG.	1,560.00	17-jun-24	9142255
##	SECRETARIA DE LA HACIENDA PUBLICA (BENEFICIARIO)	SFC130227199	PEDRO MORENO#281	GUADALAJARA	44100	1.1	TESORERIA	Transferencia	Fact 2312158.Serv:2295 RETENCION FIDELCOMISO PROMOCION TURISTICA	82,538.51	28-jun-24	2312158
##	SERGIO ENRIQUE ZERMEÑO MARTIN DEL CAMPO	ZEMC603214M3A	LAGO TEXCOCO 2379	San Miguel el Alto	47140	1.5	TESORERIA	Transferencia	Fact 7574F. PASO POR TERRENO DENOMINADO "LA CIENEGUITA" A	3,500.00	05-jun-24	7574F
##	SISTEMA PARA EL DESARROLLO INTEGRAL DE LA FAMILIA DEL MPIO DE	DNM5860927E19	AROYO DE MINAS 64	San Miguel el Alto	47140	1.1	TESORERIA	Transferencia	Fact 49915.Serv:73 TRANSFERENCIA MENSUAL AL DIF. APROBADO EN ACTA #	400,000.00	17-jun-24	49915
##	SOLUCIONES Y EJECUCIONES CONSTRUCTIVAS SA DE CV	SECI70821PP4	IZTACCHUATL 231	Tepatitlán de Morelos	47698	2.5	CECYTE	Transferencia	Fact 33.Serv:1627 CONGRE HIDRA, MACHUELO Y BANQUETAS CRUCE	820,617.93	07-jun-24	33
##	SUPER GAS DE LOS ALTOS S.A. DE C.V.	SGA811211ED6	GENARO ALCALA SN	Tepatitlán de Morelos	47698	2.5	CECYTE	Transferencia	Fact 35.Serv:1627 CONCRETO HIDRAULICO, MACHUELO Y BANQUETAS	375,433.28	19-jun-24	35
##	TELEFONOS DE MEXICO S.A.B. DE C.V.	TME840315KT6	ITURBIDE NUM. 18-A	San Miguel el Alto	47140	1.5	TESORERIA	Transferencia	Fact 50443 Ped: 889.GAS LP AYUNTAMIENTO, SERVICIOS, RASTRO	2,198.80	20-jun-24	50443
##	TELEFONOS DE MEXICO S.A.B. DE C.V.	TME840315KT6	ITURBIDE NUM. 18-A	Apaxtla	6599	1.5	TESORERIA	Transferencia	Fact 584C7.Serv:2206 SERVICIO DE TELEFONIA TRADICIONAL OFICIALIA	21,113.36	26-jun-24	584C7
##	TELEFONOS DE MEXICO S.A.B. DE C.V.	TME840315KT6	ITURBIDE NUM. 18-A	Apaxtla	6599	1.5	TESORERIA	Transferencia	Fact 5182D.Serv:2040 SERVICIO DE TELEFONIA TRADICIONAL OFICIALIA	19,224.08	17-jun-24	5182D
##	TELEVISION POR CABLE TEPA S.A. DE C.V.	TCT860516HQ5	AV. JALISCO # 1270	Apaxtla	6599	1.5	TESORERIA	Transferencia	Fact 01508.Serv:1973 SERVICIO DE TELEFONIA TRADICIONAL OFICIALIA	537.00	11-jun-24	1508
##	TRACSA S.A.P.I. DE C.V.	TR4800423Z25	AVENIDA PERIFERICO SUR 7800	Tlaquepaque	45601	1.1	TESORERIA	Transferencia	Fact 6301B.Serv:2257 PAGO DE REAFICCIONES PARA LA	379.00	24-jun-24	109706
##	TRACTORES Y EQUIPOS ALTEÑOS S.A. DE C.V.	TEA060207K27	CARRETERA SAN MIGUEL-SAN JULIAN KM3	San Miguel el Alto	47140	1.1	TESORERIA	Transferencia	Fact 4635.Serv:1825 CABLE DE ESCRIPA DE 7 X 19 S 3/8 RASTRO MPAL # 28	14,848.00	28-jun-24	6301B
##	ULISES RAUL LOZANO GOMEZ	LOGU840216F48	JESUS DELGADO # 134	San Miguel el Alto	47140	2.5	FORTAMUN	Transferencia	Fact 1525.Serv:1875 PINTURA TRAFICO, SECADO ROCKET L TRANSITO MPAL	1,583.11	28-may-24	4635
##	ULISES RAUL LOZANO GOMEZ	LOGU840216F48	JESUS DELGADO # 134	San Miguel el Alto	47140	1.1	TESORERIA	Transferencia	Fact 1524. BROCHA, FELPA, PLATIPROTECTOR, MAGICOLOR, ESMALTE PERSONAS (PROPIOS)	36,104.97	30-may-24	1525
##	VANESA MORENO LOZA	MOLV9408023P8	PORTAL ZARAGOZA 47 A	San Miguel el Alto	47140	1.5	TESORERIA	Cheque	Fact 11213 Ped: 817.ALIMENTACION DE PERSONAS (PROPIOS)	26,343.05	30-may-24	1524
##	VANESA MORENO LOZA	MOLV9408023P8	PORTAL ZARAGOZA 47 A	San Miguel el Alto	47140	1.1	TESORERIA	Cheque	Fact 21 Ped: 836.ALIMENTACION DE PERSONAS (PROPIOS)	383.99	04-jun-24	11213
##	VANESA MORENO LOZA	MOLV9408023P8	PORTAL ZARAGOZA 47 A	San Miguel el Alto	47140	1.1	TESORERIA	Cheque	Fact 34 Ped: 902.ALIMENTACION DE PERSONAS (PROPIOS)	1,136.00	07-jun-24	21
##	VIESAM VIALES Y EXCURSIONES SA DE CV	VV1308151B7	CARR. VALLE DE GPE. 32	San Miguel el Alto	47140	1.1	TESORERIA	Transferencia	Fact 7880.Serv:2093(TRASLADO NIÑOSCENTRO DE PROTECCION A LA	554.00	21-jun-24	34
##										10,440.00	18-jun-24	7880

Bajo protesta de decir verdad declaramos que los Estados Financieros y sus Notas son razonablemente correctos y los firmantes somos responsables de su veracidad.

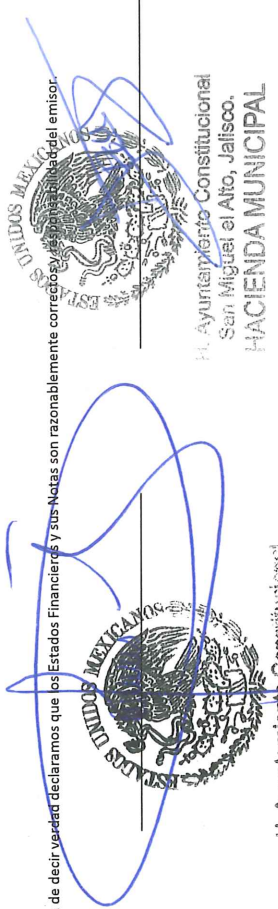

H. Ayuntamiento Constitucional  
 San Miguel el Alto, Jalisco  
**PRESIDENCIA**

H. Ayuntamiento Constitucional  
 San Miguel el Alto, Jalisco.  
**HACIENDA MUNICIPAL**

6100019

**MUNICIPIO SAN MIGUEL EL ALTO**  
**INFORMATIVA DE PROVEEDORES**  
**DEL 1° AL 30 DE JUNIO DE 2024**

(Cifras en pesos)

N°	PROVEEDOR Y/O PRESTADOR	R.F.C.	DOMICILIO	CIUDAD	CODIGO POSTAL	FUENTE DE FINANCIAMIENTO	ORIGEN DEL RECURSO	FORMA DE PAGO	DESCRIPCIÓN DEL GASTO	IMPORTE	FECHA DE LA FACTURA	FOLIO DE FACTURA
----	-------------------------	--------	-----------	--------	---------------	--------------------------	--------------------	---------------	-----------------------	---------	---------------------	------------------

DOCTOR LUIS ALFONSO NAVARRO TRUJILLO  
 PRESIDENTE MUNICIPAL

LCP ELIZABETH ALCALA DAVALOS  
 ENCARGADA DE LA HACIENDA MUNICIPAL

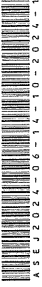

000020



